

JUKI®

Computer-controlled, High-speed, Single-thread
Chainstitch, Button-neck-wrapping Machine

高速電子単環根巻きボタン付けマシン

AMB-289

PARTS LIST

40020577

From the library of: Superior Sewing Machine & Supply LLC No.1392-04

HOW TO MAKE USE OF THIS PARTS LIST

1. Explanation of codes

- 1) "*" mark.....means this part is changed from the previous parts book.
As to the details of the change, refer to "List for information of change".
- 2) "01"refer to "Note" explanation at bottom of page.

2. Codes on the "Qty" column

- Each numeral indicates the number of parts required.
- "0.1" and "2.5" indicate the length (in meters) of the respective parts.

3. Parentheses mean that the corresponding part is a subpart that constructs an assembly part.

4. Dotted lines on the Figures indicate assembly parts.

5. As to the parts with marks of "☆"(consumable parts) and "◎" (optional parts) on the respective parts, it is recommended to prepare spares.

パーツリストご利用に際して

1. "注記" 欄の記号説明

- 1) "*" 印前回のパーツブックに比較して今回変更された部品を意味します。
変更内容は" 変更情報リスト" を参照してください。
- 2) "01"ページ下の" 注記" の説明を参照してください。
2. 数量欄の数字は、個数を表し、0.1、2.5等の数値は、長さ（単位メートル）を表します。
3. 数量欄の（ ）は、組部品を構成している子部品であることを意味します。
4. イラストページの — — — — 枠は、組構成であることを意味します。
5. リストページの"☆"（消耗部品）、"◎"（オプション部品）の印が付いた部品は、予備を準備しておくことをお奨めします。

CONTENTS

目 次

1. FRAME & MISCELLANEOUS COVER COMPONENTS (1)	1
頭部・外装関係 (1)	
2. FRAME & MISCELLANEOUS COVER COMPONENTS (2)	3
頭部・外装関係 (2)	
3. MAIN SHAFT COMPONENTS (1)	5
主軸関係 (1)	
4. MAIN SHAFT COMPONENTS (2)	7
主軸関係 (2)	
5. TREAD TRIMMER COMPONENTS	9
糸切り関係	
6. THREAD HOOK & THREAD TENSION COMPONENTS	11
糸たぐり・糸調子関係	
7. COUNTER BUTTON CLAMP & CLOTH PRESSER COMPONENTS	13
下板・布押え関係	
8. UPPER FEED COMPONENTS	15
上送り関係	
9. UNDER FEED COMPONENTS	17
下送り関係	
10. UP DOWN FEED & DIFF FEED COMPONENTS	19
上下・差動送り関係	
11. WIPER COMPONENTS	21
ワイパー関係	
12. TANG COMPONENTS	22
タング関係	
13. CHUCK COMPONENTS	23
チャック関係	
14. LOADER COMPONENTS	25
ローダ関係	
15. CONTROL BOX COMPONENTS	27
制御ボックス関係	
16. OPERATION PANEL COMPONENTS	29
操作パネル関係	
17. WIRING DIAGRAM COMPONENTS	31
電装配線図	
18. ACCESSORIE PART COMPONENTS (1)	33
付属品関係 (1)	

19. ACCESSORIE PART COMPONENTS (2)	35
付属品関係 (2)	
20. THREAD STAND COMPONENTS	36
糸立装置関係	
21. OPTION COMPONENTS (1) (TABLE)	37
オプション関係 (1) (脚卓)	
22. OPTION COMPONENTS (2)	39
オプション関係 (2)	
23. LIST FOR INFORMATION OF CHANGE	41
変更情報リスト	
NUMERICAL INDEX OF PARTS	42
索引	

1. FRAME & MISCELLANEOUS COVER COMPONENTS (1)

頭部・外装関係 (1)

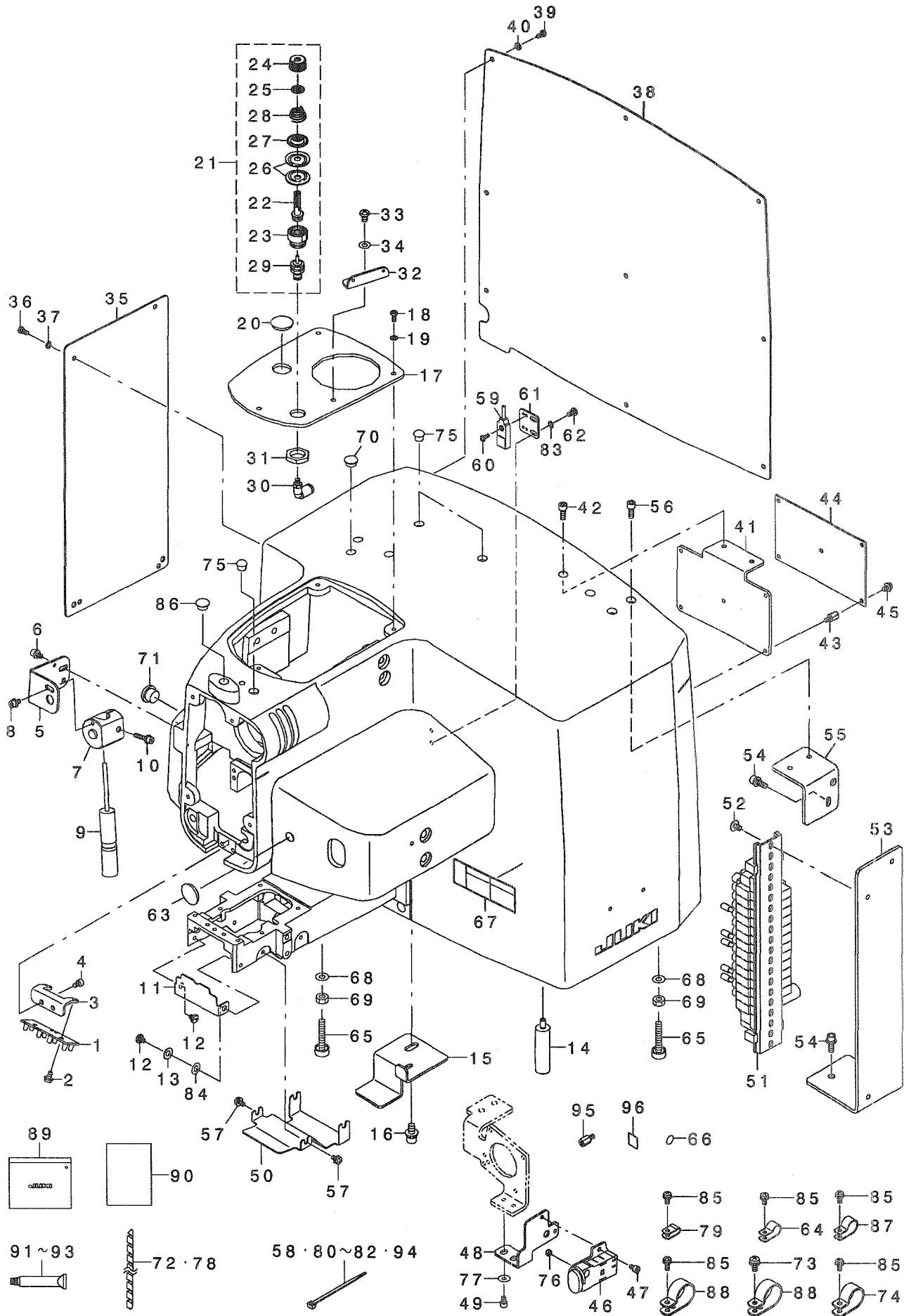

REF. NO	NOTE	PART NO.	DESCRIPTION	ヒョウメイ	Qty
1		400-18377	LED PCB ASSY	LEDキハソクミ	1
2		SL-4040891-SC	SCREW M4 L=8	サカネツキナハコネツ M4 L=8	2
3		400-20993	LED STAY	LEDトリツクイタ	1
4		SM-6040602-TP	SCREW M4 L=6	ロツカクアナホルト M4X0.7 L=6	2
5		400-20994	LIGHT STAY	マキソクライトステー	1
6		SL-6040892-TN	BOLT	サカネツキロツカクアナホルト	2
7		400-20995	LIGHT BUSH	マキソクライトダキ	1
8		SL-6040892-TN	BOLT	サカネツキロツカクアナホルト	1
9		400-19209	LIGHT MARKING PROJECTOR	マキソクライト	1
10		SL-6042092-TN	SCREW M4 L=20	サカネツキロツカクアナホルト	1
11		400-20996	LOOPER COVER	ルハハツタカハ	1
12		SD-0600208-TP	SHOULDER SCREW	ダソネツ D=6 H=2	2
13		WZ-0640200-KP	WAVE WASHER	ナミガタツカネ	1
14		MAV-04611000	BASE FLOAT PIN	ハースフロートピン	2
15		400-20997	PLATE STUD	イタツサエ	1
16		SL-6061492-TN	BOLT	サカネツキロツカクアナホルト	1
17		400-20998	UPPER COVER	アハハ	1
18		SM-4040855-SP	SCREW	ナハネツ	3
19		WP-0450846-SP	WASHER	ヒラツカネ	3
20		TA-2050406-RO	RUBBER PLUG	トメセン	1
21		G2301-309-0A0	THREAD TENSION ASM.	イトチヨウツクミ	1
22		G2301-309-000	THREAD TENSION ROD	イトチヨウツクウ	(1)
23		G2302-309-000	THREAD TENSION ROD BASE	イトチヨウツクウダクイ	(1)
24		110-72204	TENSION NUT	イトチヨウツクナツト	(1)
25		B3120-125-000	ROTATING STOPPER	イトチヨウツクウカイトントメ	(1)
26		B3126-012-000	THREAD TENSION DISK	イトチヨウツクウ	(2)
27		B3132-552-000	THREAD TENSION DISK PRESSER	イトチヨウツクウツクサエ	(1)
28		B3121-352-000	TENSION SPRING	ウツルハイトチヨウツクハネ	(1)
29		PA-0600504-A0	AIR CYLINDER	エアシリンダ	(1)
30		PJ-3040405-04	ELBOW UNION	エルボユニオン	1
31		NM-6160511-SE	NUT M16X1.5	ロツカクナツト M16X1.5 1ツ	1
32		260-21402	THREAD GUIDE NO.1	ダイトアンナイ	1
33		SM-4050855-SP	SCREW M5 L=8	ナハネツ M5 L=8	1
34		WP-0550836-SC	WASHER 5.5X12X0.8	ヒラツカネ 5.5X12X0.8	1
35		400-20999	SIDE COVER	ソクミカハ	1
36		SM-4040855-SP	SCREW	ナハネツ	4
37		WP-0450846-SP	WASHER	ヒラツカネ	4
38		400-21000	REAR COVER PLATE	ハイレカハ	1
39		SM-4040855-SP	SCREW	ナハネツ	9
40		WP-0450846-SP	WASHER	ヒラツカネ	9
41		400-21001	INT PCB STAY	チヨウツクキハソトリツクイタ	1
42		SM-6051202-TN	SCREW M5X0.8 L=12	ロツカクアナホルト M5X0.8 L=12	2
43		D5124-206-KOK	SPACER	シタイスハチ	5
44		400-12197	INT PCB ASSY	INTキハソクミ	1
45		SL-4040891-SC	SCREW M4 L=8	サカネツキナハコネツ M4 L=8	5
46		320-02354	SWITCH ASM.	イテツクテイソクイツクミ	1
47		SM-6040602-TP	SCREW M4 L=6	ロツカクアナホルト M4X0.7 L=6	2
48		400-21005	SW STAY	スイッチツクステイ	1
49		SM-6040602-TP	SCREW M4 L=6	ロツカクアナホルト M4X0.7 L=6	2
50		400-20988	LOOPER UNDER COVER	ルハハツタカハ	1
51		400-21002	SOLENOID VALVE ASSY	デソノイドバルブソクミ	1
52		SM-0050801-SC	SCREW	トラスネツ M5 L=8	2
53		400-21003	SOLENOID VALVE PLATE A	デソノイドバルブソクミ	1
54		SL-6051492-TN	BOLT	サカネツキロツカクアナホルト	3
55		400-21004	SOLENOID VALVE PLATE B	デソノイドバルブソクミ	1
56		SM-6051202-TN	SCREW M5X0.8 L=12	ロツカクアナホルト M5X0.8 L=12	2
57		SL-4040891-SC	SCREW M4 L=8	サカネツキナハコネツ M4 L=8	4
58		HX-0029200-00	BAND	ハソト	1
59		400-19201	SAFETY SWITCH ASSY	アンセツスイッチツクミ	1
60		SM-4030855-SN	SCREW M3 L=8.0	ナハネツ M3 L=8	1
61		400-20890	UP DOWN SENSOR PLATE	ツクヨクセツクハソ	1
62		SM-4040855-SP	SCREW	ナハネツ	2
63		TA-2050406-RO	RUBBER PLUG	トメセン	1
64		HX-0015000-0D	CABLE CLIP	ケーフルクリツツ	2
65		GAK-01003B00	PRESSER LIFTER STOPPER B	ツクサエツク ストツハ B	2
66		E9567-319-000	EARTH MARK	アースマーク	1
67		CM-3002001-B1	SAFETY LABEL 12	アンセツソラハシ12	1
68		WP-0612056-SD	WASHER 6.1X18.5X2	ヒラツカネ 6.1X18.5X2	2
69		NM-6060001-SC	NUT M6	ロツカクナツト M6 1ツ	2
70		TA-1050504-RO	RUBBER PLUG	トメセン	1
71		311-78304	RUBBER CAP	ゴムキャツツ	1
72		HX-0031400-0A	SPIRAL TUBE	スハイルルチューブ	0.2
73		SL-4051291-SC	SCREW M5X0.8 L=12	ナハコネツ セムス M5X0.8 L=12	1
74		HX-0015000-0K	CABLE CLIP	ケーフルクリツツ	1
75		TA-0850604-RO	RUBBER PLUG	トメセン	3
76		NS-6110310-SP	NUT 11/64-40	ロツカクナツト 11/64-40	1
77		WP-0431005-SP	PLAIN WASHER 4.3X12X1	ワツツヤ 4.3X12X1	2
78		HX-0031400-00	SPIRAL TABE	スハイルルチューブ	0.5
79		HX-0015000-0A	CABLE CLAMP	ケーフルクリツツ	1
80		EA-9500B01-00	CABLE BAND	ソクセンハソト	20
81		EA-9500B02-00	CABLE BAND 150	ツクツクハソト 150	10
82		HX-0006500-0A	CABLE CLIP	ソクセンハソト	5
83		WP-0450846-SP	WASHER	ヒラツカネ	2
84		E3080-855-000	S SHIM (0.4)	ソクシム(0.4)	1
85		SL-4041091-SC	SCREW M4 L=10	ナハコネツ セムス M4X0.7 L=10	7
86	*	TA-1050504-RO	RUBBER PLUG	トメセン	1
87		HX-0015000-0F	CABLE CLIP	ケーフルクリツツ	1
88		HX-0015000-0M	CABLE CLIP	ケーフルクリツツ	2
89		229-32800	ACCESSORIE BAG	ツクケソソツツ	1
90		400-20584	GREASING MANUAL AMB-289	ツクソクツク マニュアル	1
91		135-25506	GREASE TUBE	ツクソクツク	1
92		400-06323	JUKI GREASE A TUBE	ツクソクツク リースAチューブ	1
93		400-13640	JUKI GREASE B TUBE	ツクソクツク リースB	1
94		HX-0029200-00	BAND	ハソト	1
95		D5124-206-KOK	SPACER	シタイスハチ	1
96		CM-6001001-01	WEEE MARK LABEL S	WEEE マーク ラハル S	1

2. FRAME & MISCELLANEOUS COVER COMPONENTS (2)

頭部・外装関係 (2)

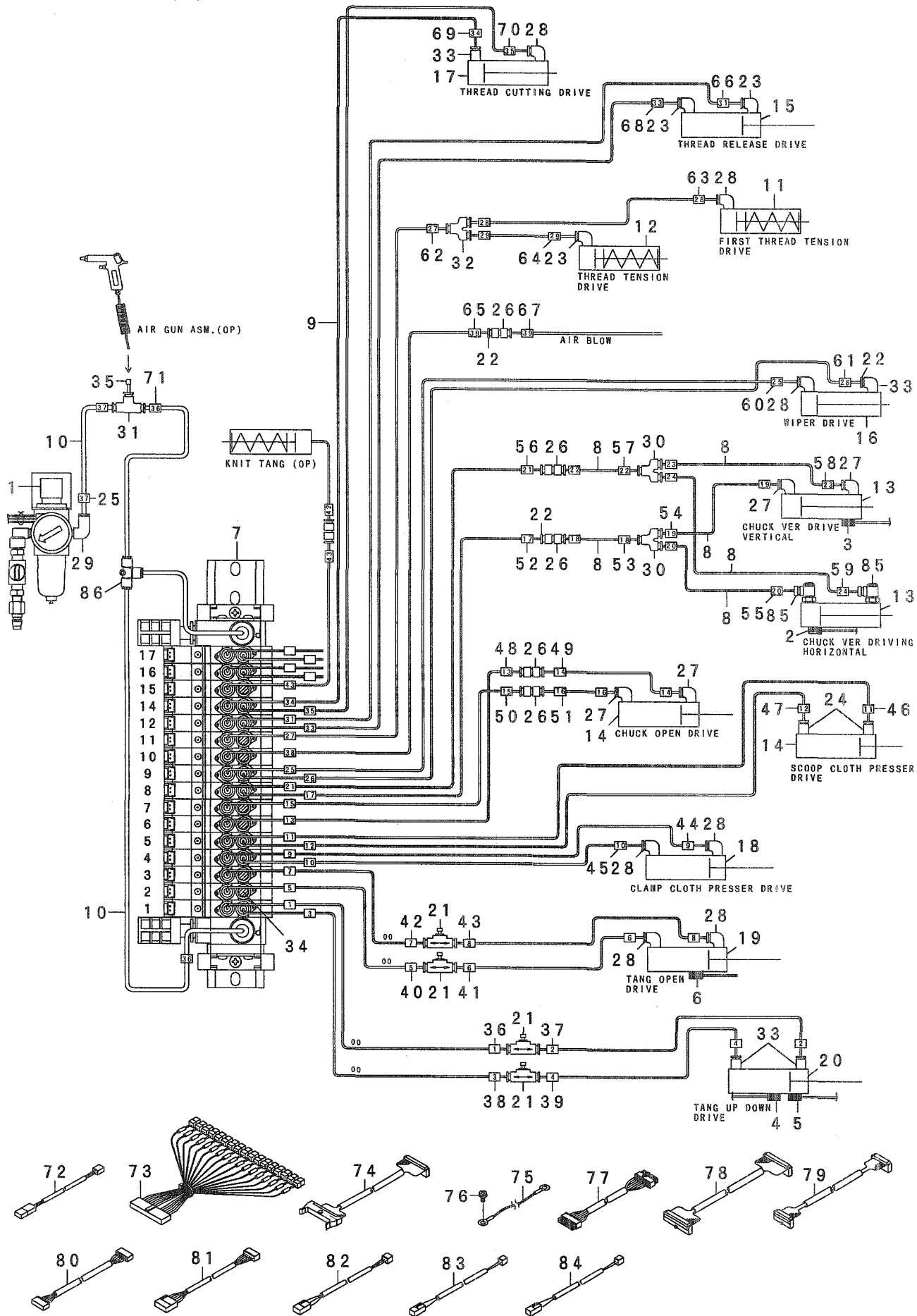

REF. NO	NOTE	PART NO.	DESCRIPTION	品名	Qty
1		400-19187	FILTER REGULATOR	フィルタレギ ユレータ	1
2		400-19195	CHUCK HOR SWITCH ASSY	チャックスイムイSWクミ	1
3		400-19196	CHUCK VER SWITCH ASSY	チャックハンデンSWクミ	1
4		400-19197	FEED UP SWITCH ASSY	フタイタツ ヨウシヨウSWクミ	1
5		400-19198	FEED DOWN SWITCH ASSY	フタイタツコウSWクミ	1
6		400-19199	TONGUE OPEN SWITCH ASSY	タンゲ カイイSWクミ	1
7		400-21002	SOLENOID_VALVE_ASSY	デソノイ ヴァルブ	1
8		BT-0180101-EB	TUBE HOSE	チューブ	1
9		BT-0400251-EB	URETHANE HOSE, BLACK	ウレタンホース クロ	12
10		BT-0800501-EB	VINYL TUBE	チューブ	2
11		G2301-309-OAO	THREAD TENSION ASM.	イトチヨウシ クミ	1
12		PA-0600504-A0	AIR CYLINDER	エアシリンダ	1
13		PA-0801501-A0	AIR CYLINDER	エアシリンダ	2
14		PA-1002010-A0	AIR CYLINDER	エアシリンダ	2
15		PA-1002011-A0	AIR CYLINDER	エアシリンダ	1
16		PA-1007502-A0	AIR CYLINDER	エアシリンダ	1
17		PA-1502502-A0	AIR CYLINDER	エアシリンダ	1
18		PA-1602006-B0	AIR CYLINDER	エアシリンダ	1
19		PA-1603014-A0	AIR CYLINDER	エアシリンダ	1
20		PA-2001506-A0	AIR CYLINDER	エアシリンダ	1
21		PC-0124060-00	SPEED CONTROLLER	スピード コントローラ	4
22		PC-022403E-00	INSERT RING	インサートリング	3
23		PJ-0460525-03	HOSE ELBOW	ホース エルボウ	3
24		PJ-2103040-10	HALF UNION	ユニオン ツギテ	2
25		180-38604	WIRE MARK (37)	ワイヤマーク(37)	4
26		PJ-3030400-05	UNION	イグニション	5
27		PJ-3040203-01	ELBOW	エルボウ	4
28		PJ-3040405-04	ELBOW UNION	エルボウ ユニオン	7
29		PJ-3040851-01	ELBOW UNION	エルボウ ユニオン	1
30		PJ-3050200-01	T-JOINT	ユニオンティ	2
31		PJ-3050800-01	PIPE TEE	イグニションティ	1
32		PJ-3080400-02	QUICK COUPLING	ワンタッチツギテ	1
33		PJ-3010405-02	HALF UNION 4XM5	ハーフユニオン 4XM5	4
34		PX-5000140-00	PLUG	メクラセン	6
35		PX-9500010-00	PLUG	メクラセン	1
36		180-35006	CABLE MARK NO.1	ワイヤマーク(1)	4
37		180-35105	WIRE MARK (2)	ワイヤマーク(2)	4
38		180-35204	WIRE MARK (3)	ワイヤマーク(3)	4
39		180-35303	WIRE MARK (4)	ワイヤマーク(4)	4
40		180-35402	WIRE MARK (5)	ワイヤマーク(5)	4
41		180-35501	WIRE MARK (6)	ワイヤマーク(6)	4
42		180-35600	WIRE MARK (7)	ワイヤマーク(7)	4
43		180-35709	WIRE MARK (8)	ワイヤマーク(8)	4
44		180-35808	WIRE MARK (9)	ワイヤマーク(9)	4
45		180-35907	WIRE MARK (10)	ワイヤマーク(10)	4
46		180-36004	WIRE MARK	ワイヤマーク(11)	4
47		180-36103	WIRE MARK (12)	ワイヤマーク(12)	4
48		180-36202	WIRE MARK (13)	ワイヤマーク(13)	4
49		180-36301	WIRE MARK (14)	ワイヤマーク(14)	4
50		180-36400	WIRE MARK (15)	ワイヤマーク(15)	4
51		180-36509	WIRE MARK (16)	ワイヤマーク(16)	4
52		180-36608	WIRE MARK (17)	ワイヤマーク(17)	4
53		180-36707	WIRE MARK (18)	ワイヤマーク(18)	4
54		180-36806	WIRE MARK (19)	ワイヤマーク(19)	4
55		180-36905	WIRE MARK (20)	ワイヤマーク(20)	4
56		180-37002	WIRE MARK (21)	ワイヤマーク(21)	4
57		180-37101	WIRE MARK (22)	ワイヤマーク(22)	4
58		180-37200	WIRE MARK (23)	ワイヤマーク(23)	4
59		180-37309	WIRE MARK (24)	ワイヤマーク(24)	4
60		180-37403	WIRE MARK (25)	ワイヤマーク(25)	4
61		180-37507	WIRE MARK 26	ワイヤマーク(26)	4
62		180-37606	WIRE MARK 27	ワイヤマーク(27)	4
63		180-37705	WIRE MARK (28)	ワイヤマーク(28)	4
64		180-37804	WIRE MARK (29)	ワイヤマーク(29)	4
65		180-38703	WIRE MARK (38)	ワイヤマーク(38)	4
66		180-38000	WIRE MARK (31)	ワイヤマーク(31)	4
67		180-38802	WIRE MARK (39)	ワイヤマーク(39)	4
68		180-38208	WIRE MARK (33)	ワイヤマーク(33)	4
69		180-38307	WIRE MARK (34)	ワイヤマーク(34)	4
70		180-38406	WIRE MARK (35)	ワイヤマーク(35)	4
71		180-38505	WIRE MARK (36)	ワイヤマーク(36)	4
72		400-12836	PAUSE SWITCH JOINT CORD ASSY	イッチ デイブス イッチ ユニオン コード クミ	1
73		400-19210	AIR VALVE CORD ASSY	デソノイ ヴァルブ コード クミ	1
74		400-19236	AIR VALVE JOINT CORD ASSY	デソノイ ヴァルブ ユニオン コード クミ	1
75		M9019-580-OAO	EARTH CABLE ASM.	トウア アースケーブル クミ	1
76		SL-4041081-SC	SCREW M4 L=10	ナット スクリュー M4 L=10	1
77		400-00079	MAIN-INT CORD A ASSY	MAIN-INT コード A クミ	1
78		400-00080	MAIN-INT CORD B ASSY	MAIN-INT コード B クミ	1
79		400-00082	MAIN-INT CORD C ASSY	MAIN-INT コード C クミ	1
80		400-00084	MAIN-INT CORD D ASSY	MAIN-INT コード D クミ	1
81		400-21152	LOADER MOTOR JOINT CORD ASSY	ローダ モーター ユニオン コード クミ	1
82		400-21153	LOADER SENSOR JOINT CORD ASSY	ローダ センサ ユニオン コード クミ	1
83		400-21154	VCM JOINT CORD ASSY	VCM ユニオン コード クミ	1
84		400-22475	THERMISTOR JOINT CORD ASSY	サーミスタ ユニオン コード クミ	1
85		PJ-0460390-03	ELBOW	エルボウ	2
86		PJ-3050800-03	T-JOINT D=8	チーヌ マス	1

3. MAIN SHAFT COMPONENTS (1)

主軸關係 (1)

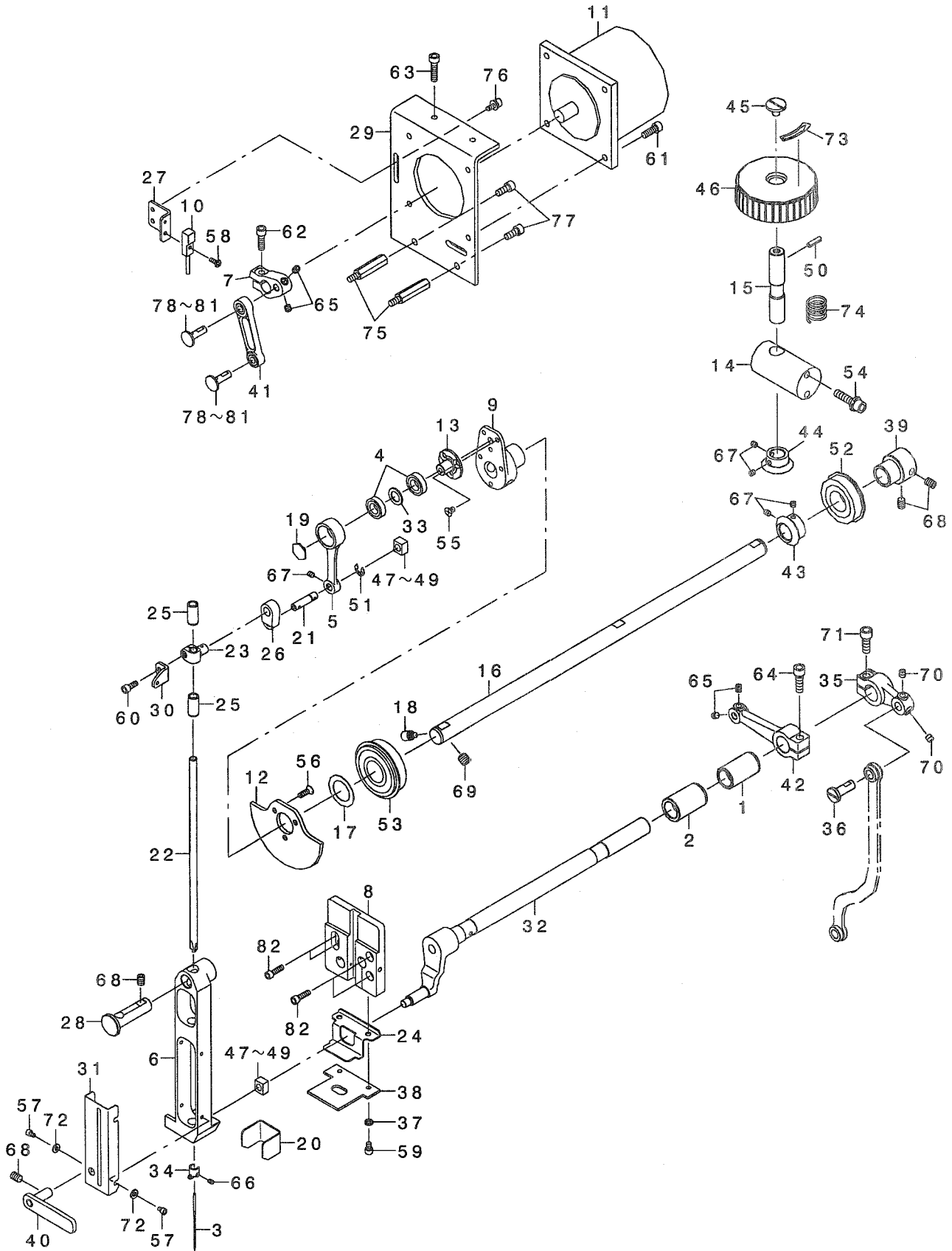

REF. NO	NOTE	PART NO.	DESCRIPTION	ヒョウメイ	Qty
1		400-04217	BUSHING_REAR	コロカ リン クウク	1
2		400-04216	BUSHING	コロカ リン クウク	1
3☆		MSM-3AAN1400	NEEDLE SMX332EXTLG-NY #14	ハリSMX332EXTLG-NY #14	1
4		SB-1100026-00	BEARING	コロカ リン クウク	2
5		400-01987	CRANK ROD	ハリネ ウクランクロット	1
6		400-01988	NEEDLE BAR FRAME	ハリネ ウヨウト ウヂ イ	1
7		400-01990	MOTOR LEVER	ハリネモーター ウヂ	1
8		400-01991	SLIDE BLOCK	ハリネ ウカコ マダ イ	1
9		400-02006	BALANCER	ツリアイスイ	1
10		400-19188	NEEDLE SWING SENSOR ASSY	ハリネリクセンサキ	1
11		400-19202	NEEDLE SWING MOTOR ASM.	ハリネモーター	1
12		400-20596	COUNTER WEIGHT	ツリアイスイ	1
13		400-20597	CRANK SHAFT	ハリネ ウクランク	1
14		400-20598	HAND PULLEY_BASE	テモトア リトリツクダ イ	1
15		400-20599	HAND PULLEY_SHAFT	テモトア リツク	1
16		400-20604	MAIN SHAFT	ウヂ	1
17		400-20610	WASHER	ウヂ クスハ -サ	1
18		400-20612	SCREW	ツリアイスイトメネツ	1
19		400-20613	SCREW	トメネツ	1
20		400-20645	ARM THREAD GUIDE	アームイトアンナイ	1
21		400-20647	CRANK ROD SHAFT	クランクロット ツク	1
22		400-20649	NEEDLE_BAR	ハリネ ウ	1
23		400-20650	NEEDLE_BAR_CONNECTION	ハリネ ウダ キ	1
24		400-20651	NEEDLE_BAR_COVER_A	ハリネ ウカハ -	1
25		400-20653	NEEDLE BAR METAL	ハリネ ウメタル	2
26		400-20654	NEEDLE BAR ROD	ハリネ ウクランクロット	1
27		400-20655	SENSOR PLATE	ハリネリクセンサトリツクダ	1
28		400-20659	ZIGZAG_BASE_SHAFT	ハリネ ウヨウト ウヂ ク	1
29		400-20661	ZIGZAG MOTOR PLATE	ハリネモータートリツクダ イ	1
30		400-20663	TAKE UP	テンビン	1
31		400-20664	TAKE UP COVER	テンビン カハ -	1
32		400-20662	ASSY ZIGZAG LEVER_SHAFT	ハリネ ウヨウト ウヂ クミ	1
33		101-09700	THRUST WASHER, A	カマツ クウツメタル スラストイタ A	1
34		103-08401	NEEDLE BAR THREAD GUIDE	ハリネ - イトカ	1
35		400-20621	LOOPER DRIVE LEVER	ルハ ヨウト ウレハ -	1
36		137-15701	FRAME ROCK SHAFT CRANK PIN	ハリネ ウヨウト ウヂ ウロビ ヲ	1
37		B1623-180-000	WASHER	カイト ビン サガネ	2
38		400-20644	FELT	フェルト	1
39		236-04200	MAIN SHAFT BEARING SUPPORT	ウヂ クハ アリクウ ウケ	1
40		400-04218	FRAME SUPPORT PLATE_ASM.	フレームサポエータクミ	1
41		400-04378	ZIGZAG ROD_ASM.	ハリネリクロット クミ	1
42		400-04380	ZIGZAG LEVER_REAR	ハリネリハ - リア	1
43		400-06515	GEAR A	ギア A	1
44		400-06516	GEAR B	ギア B	1
45		A1230-500-000-A	HANDWHEEL SETSCREW	ハズ ミクルマトメネツ	1
46		B1212-210-D00	PULLEY	テモトア -リ	1
47	01	B1414-232-000	SQUARE BLOCK	カクコ マ	2
48	01	B1414-232-00A	CRANK SLIDE BLOCK	ハリネ -ダ キ アンナイコ	1
49	01	B1414-232-00B	GUIDE ROLLER	ハリネ -ダ キ アンナイコ	1
50		PS-0400142-KH	SPRING PIN 4X14	スプリング ピン 4X14	1
51		RE-0500000-K0	E-RING	Eリング 5	1
52		SB-1200002-00	BEARING 20X42	ベアリング 20X42	1
53		SB-1200009-00	BEARING	コロカ リン クウク	1
54		SL-6062542-TN	SCREW	サカネツキロツクアナネツ ネツ	2
55		SM-1040601-SC	SCREW M4X0.7 L=6	サカネツキ M4X0.7 L=6	5
56		SM-1041201-SP	SCREW M4X0.7 L=12	サカネツキ M4X0.7 L=12	3
57		SM-6030402-TP	SCREW M3X0.5 L=4	ロツクアナネツ ネツ	4
58		SM-4030855-SN	SCREW M3 L=8.0	ナハネツ M3 L=8	1
59		SM-6040602-TP	SCREW M4 L=6	ロツクアナネツ ネツ M4X0.7 L=6	4
60		SM-6041002-TP	SCREW M4 L=10	ロツクアナネツ ネツ M4X0.7 L=10	1
61		SM-6051402-TP	SCREW M5X0.8 L=14	ロツクアナネツ ネツ	4
62		SM-6051602-TP	SCREW M5X0.8 L=16	ロツクアナネツ ネツ M5X0.8 L=16	2
63		SM-6052002-TN	BOLT	ロツクアナネツ ネツ	11
64		SM-6061802-TP	SCREW M6 L=18	ロツクアナネツ ネツ	1
65		SM-8050512-TP	SCREW	トメネツ M5 L=5	4
66☆		SM-8030350-TP	SCREW	トメネツ M3 L=2.5	1
67		SM-8040412-TP	SET SCREW M4 L=4	トメネツ	5
68		SM-8060812-TP	SCREW M6 L=8	トメネツ M6 L=8	4
69		SM-8080812-TP	SCREW M8X8	トメネツ M8 L=8	1
70		SM-8050512-TP	SCREW	トメネツ M5 L=5	2
71		SM-6061602-TP	SCREW M6 L=16	ロツクアナネツ ネツ	1
72		WP-0371016-SD	WASHER 3.7X8X1	ヒラサカネ 3.7X8X1	4
73		B1144-210-000	REVOLVING DIRECTION LABEL	カイトンネウコウラハ ル	1
74		GAF-01007000	SPRING	オクコゴイハネ	1
75		400-20665	ZIGZAG MOTOR PLATE STUD	ハリネモータートリツクダ イスタット	2
76		SL-6041092-TN	SCREW	サカネツキロツクアナネツ ネツ	2
77		SM-6051202-TP	SCREW M5X0.8 L=12	ロツクアナネツ ネツ M5X0.8 L=12	2
78	01	235-44802	JUNCTION SHAFT B	ハリネリクランク ツク B	1
79	01	235-44109	JUNCTION SHAFT A	ハリネリクランク ツク A	2
80	01	235-44208	JUNCTION SHAFT B	ハリネリクランク ツク B	1
81	01	235-44307	JUNCTION SHAFT C	ハリネリクランク ツク C	1
82	*	SM-6041402-TP	SCREW M4 L=14	ロツクアナネツ ネツ M4	4

NOTE (注記)

01...SELECTIVE PARTS

選択部品

4. MAIN SHAFT COMPONENTS (2)

主軸關係 (2)

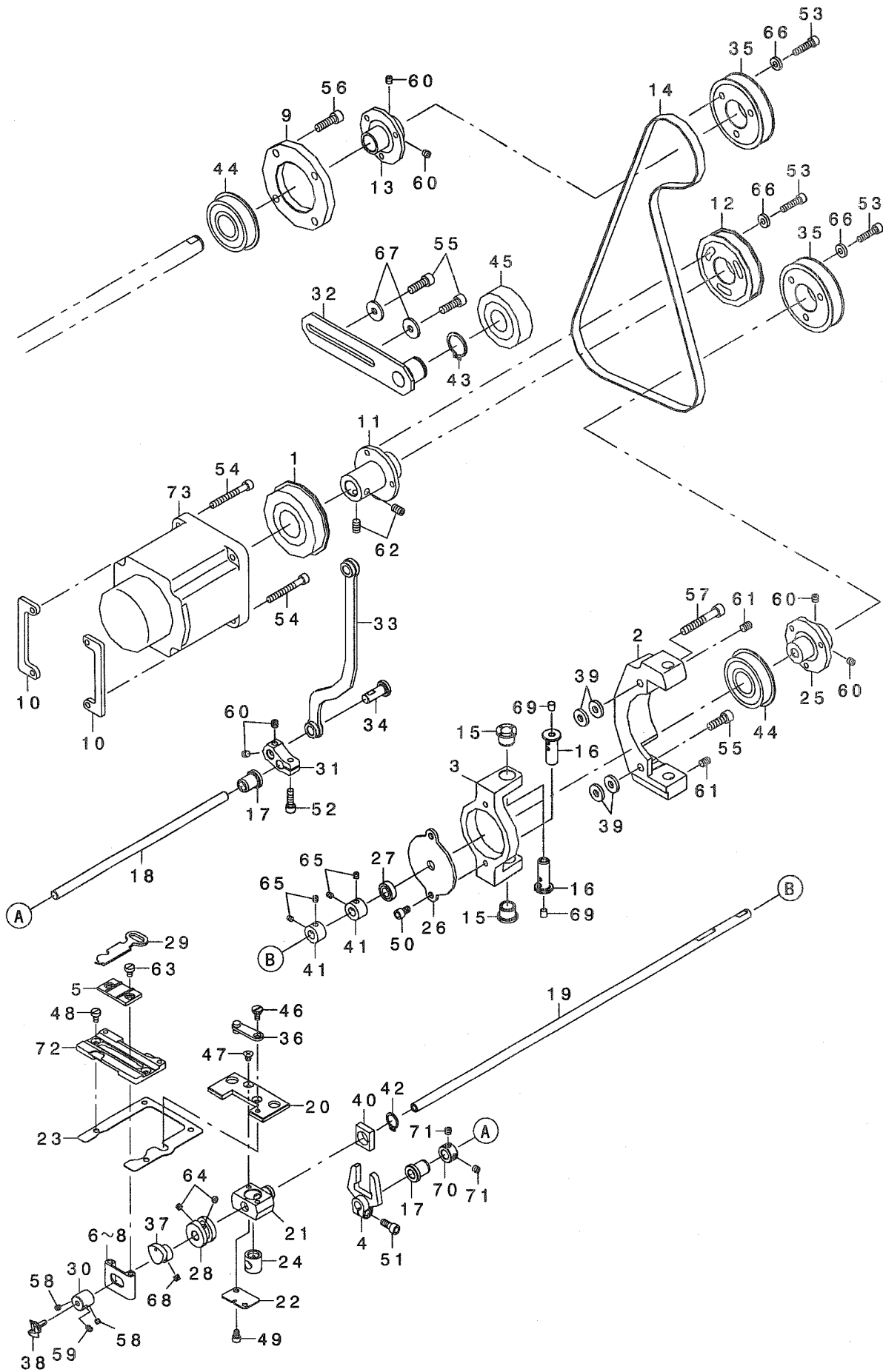

REF. NO	NOTE	PART NO.	DESCRIPTION	と ヨ メ イ	Qty
1		SB-1250004-00	BEARING	コロカ' リツ' クウケ	1
2		400-01989	LOOPER_DRIVE BASE	ル-ハ' -ヨウト' ウト' タ' イ	1
3		400-01993	LOOPER_SHAFT BASE	ル-ハ' -ヨウト' ウト' タ' イ	1
4		400-01995	LOOPER_DRIVE ROD	ル-ハ' -ヨウト' ウウテ'	1
5		400-02002	YOKE_SLIDE_A	イトヨセササエA	1
6	01	400-02003	YOKE_SLIDE_B	イトヨセササエB	1
7	01	400-20641	YOKE_SLIDE_BB	イトヨセササエBB	1
8	01	400-20642	YOKE_SLIDE_BC	イトヨセササエBC	1
9		400-20600	HOUSING	ウツジ' クウツロハウツ' ソク'	1
10		400-20605	MOTOR_PLATE	シュモ-タ' リツケイタ	2
11		400-20606	MOTOR_PULLEY_BUSH	シュモ-タ' ジ' クウケ' ッシュ	1
12		400-20607	SPROCKET	スパ' ロケット	1
13		400-20608	SPROCKET_BUSH_A	スパ' ロケット' ッシュエ-	1
14		400-20609	TIMING BELT	タイミンク' ハ' ルト	1
15		400-20616	LOOPER_DRIVE_BASE METAL	ル-ハ' -ヨウト' ウト' タ' イメタル	2
16		400-20617	LOOPER_DRIVE_BASE PIN	ル-ハ' -ヨウト' ウタ' イジ' ク	2
17		400-20620	LOOPER_DRIVE METAL	ル-ハ' -ヨウト' ウツ' クメタル	2
18		400-20622	LOOPER_DRIVE SHAFT	ル-ハ' -ヨウト' ウツ' ク	1
19		400-20623	LOOPER_SHAFT	ル-ハ' -ツ' ク	1
20		400-20625	LOOPER_SLIDE_BLOCK_A	ル-ハ' -ヨウト' ウタ' イエ-	1
21		400-20626	LOOPER_SLIDE_BLOCK_B	ル-ハ' -ヨウト' ウタ' イエ' -	1
22		400-20627	LOOPER_SLIDE_PLATE	ル-ハ' -ヨウト' ウコマウケイタ	1
23		400-20628	LOOPER_SLIDE_SPACER	ル-ハ' -ヨウト' ウタ' イウケイタ	1
24		400-20629	PIVOT	ル-ハ' -ヨウト' ウコマ	1
25		400-20630	SPROCKET_BUSH_B	スパ' ロケット' ッシュエ' -	1
26		400-20631	THRUST_PLATE	スラストウケイタ	1
27		SB-4080001-00	BEARING	コロカ' リツ' クウケ	1
28		400-20633	YOKE_CAM	イトヨセカム	1
29☆		400-20634	YOKE_SLIDE	イトヨセササエ	1
30		400-20639	LOOPER_SLEEVE	ル-ハ' -スリーブ'	1
31		400-20640	LOOPER_DRIVE LEVER_B	ル-ハ' -ヨウト' ウレハ' -B	1
32		400-20611	ASSY_IDLER_PLATE	アイト' ラ-トリツケイイタクミ	1
33		400-20638	ASSY_LOOPER_DRIVE LINK	ル-ハ' -ヨウト' ウリツクミ	1
34		137-15701	FRAME ROCK SHAFT CRANK PIN	ハリホ' ウ' ヨウト' ウウテ' ウツロビ' ソ	1
35		400-20614	SPROCKET_A	スパ' ロケットA	2
36		260-03756	LOOP POSITIONING FINGER LEVER	イトヨセ' ソ' ウテ' (クミ)	1
37		260-03103	LOOP POSITIONING FINGER CAM A	イトヨセソソカカム	1
38☆		B1239-372-000	LOOPER	ル-ハ'	1
39		WP-0612516-SD	WASHER 6.1X15.2X2.5	ヒラサ' ガ' ネ 6.1X15.2X2.5	4
40		260-24604	LNDICATOR PIN BEARING BLOCK	ヨコオクリツソソ' クマ	1
41		CS-0791016-SH	THRUST HOLDER D=7.94 W=10	スラストウケ D=7.94 W=10	2
42		RC-1200001-KP	C-SHAPED SNAP RING	C' ガ' タ' メツ	1
43		RC-1850001-KP	SNAP RING 18.5	C' ガ' タ' メツ 18.5	1
44		SB-1200009-00	BEARING	コロカ' リツ' クウケ	2
45		SB-1200011-00	ROLLER BEARING	コロカ' リツ' クウケ	1
46		SD-0640246-SP	HINGE SCREW D=6.35 H=2.4	ダ' ソネツ' D=6.35 H=2.4	1
47		SM-1040601-SC	SCREW M4X0.7 L=6	サラコネツ' M4X0.7 L=6	5
48		SM-6040750-TP	SCREW M4 L=7	ロツカクア' ナ' ルト M4 L=7	2
49		SM-6040602-TP	SCREW M4 L=6	ロツカクア' ナ' ルト M4X0.7 L=6	2
50		SM-6050802-TP	SCREW M5X0.8 L=8	ロツカクア' ナ' ルト M5X0.7 L=8	2
51		SM-6051202-TP	SCREW M5X0.8 L=12	ロツカクア' ナ' ルト M5X0.8 L=12	1
52		SM-6051602-TP	SCREW M5X0.8 L=16	ロツカクア' ナ' ルト M5X0.8 L=16	1
53		SM-6052002-TN	BOLT	ロツカクア' ナ' ルト	9
54		SM-6054502-TN	SCREW M5 L=45	ロツカクア' ナ' ルト M5 L=45	4
55		SM-6061802-TP	SCREW M6 L=18	ロツカクア' ナ' ルト	3
56		SM-6062002-TN	SCREW M6 L=20	ロツカクア' ナ' ルト M6 L=20	4
57		SM-6064002-TP	SCREW M6 L=40	ロツカクア' ナ' ルト M6 L=40	1
58☆		SM-8040310-SS	SCREW M4 L=3	トメネツ'	2
59		SM-8040612-TP	SCREW M4 L=6	トメネツ' M4 L=6	1
60		SM-8050512-TP	SCREW M5 L=5	トメネツ' M5 L=5	6
61		SM-8060812-TP	SCREW M6 L=8	トメネツ' M6 L=8	2
62		SM-8061002-TP	SCREW M6 L=10	トメネツ' M6 L=10	2
63		SS-6110610-TP	SCREW 11/64-40 L=6	ヒラネツ' 11/64-40 L=6	2
64		SS-8110410-TP	SCREW 11/64-40 L=3.5	トメネツ' 11/64-40 L=3.5	2
65		SS-8110422-TP	SCREW 11/64-40 L=4	トメネツ' 11/64-40 L=4	4
66		WP-0502616-SD	WASHER	ヒラサ' ガ' ネ	9
67		WP-0612056-SD	WASHER 6.1X18.5X2	ヒラサ' ガ' ネ 6.1X18.5X2	2
68		SS-8110410-TP	SCREW 11/64-40 L=3.5	トメネツ' 11/64-40 L=3.5	2
69		TA-0490601-RO	PLUG D=4.9X5.5 L=6	トメソソ D=4.9X5.5 L=6	2
70		CS-0800971-TP	THRUST COLLAR D=8 W=9	スラストウケ D=8 W=9	1
71		SM-8050512-TP	SCREW M5 L=5	トメネツ' M5 L=5	2
72		400-02007	YORK_SLIDE_INSERT	イトヨセササエソソナイ' ソソ	1
73		400-28015	AC SERVO MOTOR	ACサ' ホ' モ-タ	1
		NOTE (注記)	01...SELECTIVE PARTS	選択部品	

5. TREAD TRIMMER COMPONENTS

糸切り関係

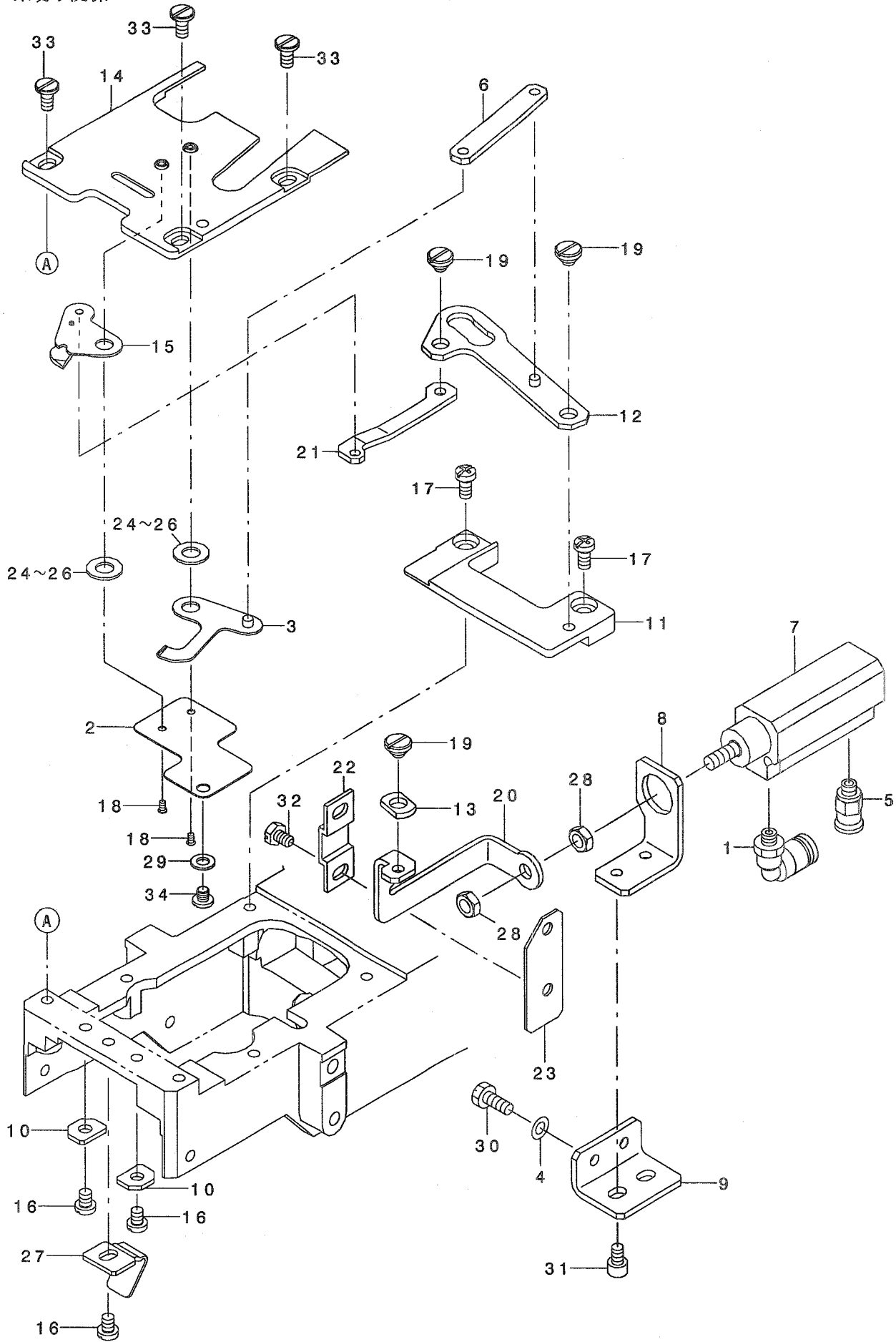

REF. NO	NOTE	PART NO.	DESCRIPTION	品名	Qty
1		PJ-3040405-04	ELBOW UNION	エルボ*ユニオン	1
2		400-20675	CLAMP_SUPPORT_PLATE	クランプ*ササエイタ	1
3☆		400-20670	COUNTER_KNIFE_ASSY	コテイメスクミ	1
4		WP-0430800-SC	WASHER M4	ヒラサ*カ*ネ*コカ*タマル M4	2
5		PJ-3010405-02	HALF UNION 4XM5	ハーフユニオン 4XM5	1
6		400-20685	COUNTER_KNIFE_CONNECT_LINK	コテイメスレンケツリンク	1
7		PA-1502502-A0	AIR CYLINDER	エアシリンダ*	1
8		400-20680	CYLINDER_PLATE	シリンダ*トリツケイタ	1
9		400-20687	CYLINDER_PLATE_BASE	シリンダ* -タ* イ	1
10		400-20689	GUIDE_BASE	ハリウケアンナイト* タ* イ	1
11		400-02001	LOOPER_SLIDE_GUIDE_B	ルーパ* -ツ* クオサエ	1
12		400-20678	MOVING_AND_COUNTER_CONNECT_ASS	メスレンケツウデ* クミ	1
13		400-20676	SQUARE_BLOCK	カクゴ* マ	1
14		400-20672	THROAT_PLATE_ASSY	ハリイタクミ	1
15☆		B2406-373-0A0	MOVING KNIFE ASM.	ト* -メス クミ	1
16		SM-4040555-SP	SCREW	ナハ* コネシ* M4 L=5	3
17		SM-4040855-SP	SCREW	ナハ* ネシ*	2
18		SM-1020450-TH	SCREW	サラネシ* M2 L=3.5	2
19		SD-0600207-TP	SHOULDER SCREW	タ* ソネシ* D=6 H=2	3
20		400-20686	MOVING_KNIFE_LINK	ト* ウメスリンク	1
21		400-20677	MOVING_KNIFE_LINK_2	メスリンク2	1
22		400-20681	MOVING_KNIFE_LINK_GUIDE	メスリンクササエ	1
23		400-20690	CUTTER_LINK_GUIDE	イトキリリンクカ* イト*	1
24	01	400-20684	MOVING_KNIFE_WASHER_0.9	メスサ* カ* ネ0.9	1
25	01	400-20683	MOVING_KNIFE_WASHER_1.0	メスサ* カ* ネ1.0	1
26	01	400-20682	MOVING_KNIFE_WASHER_1.1	メスサ* カ* ネ1.1	1
27		400-20688	NEEDLE_GUARD	ハリウケ	1
28		NM-6050003-SC	NUT M5X0.8	ロツカクナツト M5X0.8 3ツユ	2
29		WP-0430800-SC	WASHER M4	ヒラサ* カ* ネ* コカ* タマル M4	1
30		SM-9041050-SC	SCREW M4X0.7 L=10	ロツカクホ* ルト M4X0.7 L=10	2
31		SM-6040602-TP	SCREW M4 L=6	ロツカクアナホ* ルト M4X0.7 L=6	2
32		SM-9040600-SP	HEAXGON BOLT	ロツカクホ* ルト	2
33		SM-6040860-TP	SCREW M4 L=8	ヒラネシ*	3
34		SM-6040450-TP	SCREW M4 L=4	ナハ* コネシ* M4 L=4	1

NOTE (注記)

01....SELECTIVE PARTS

選択部品

7. COUNTER BUTTON CLAMP & CLOTH PRESSER COMPONENTS

下板・布押え関係

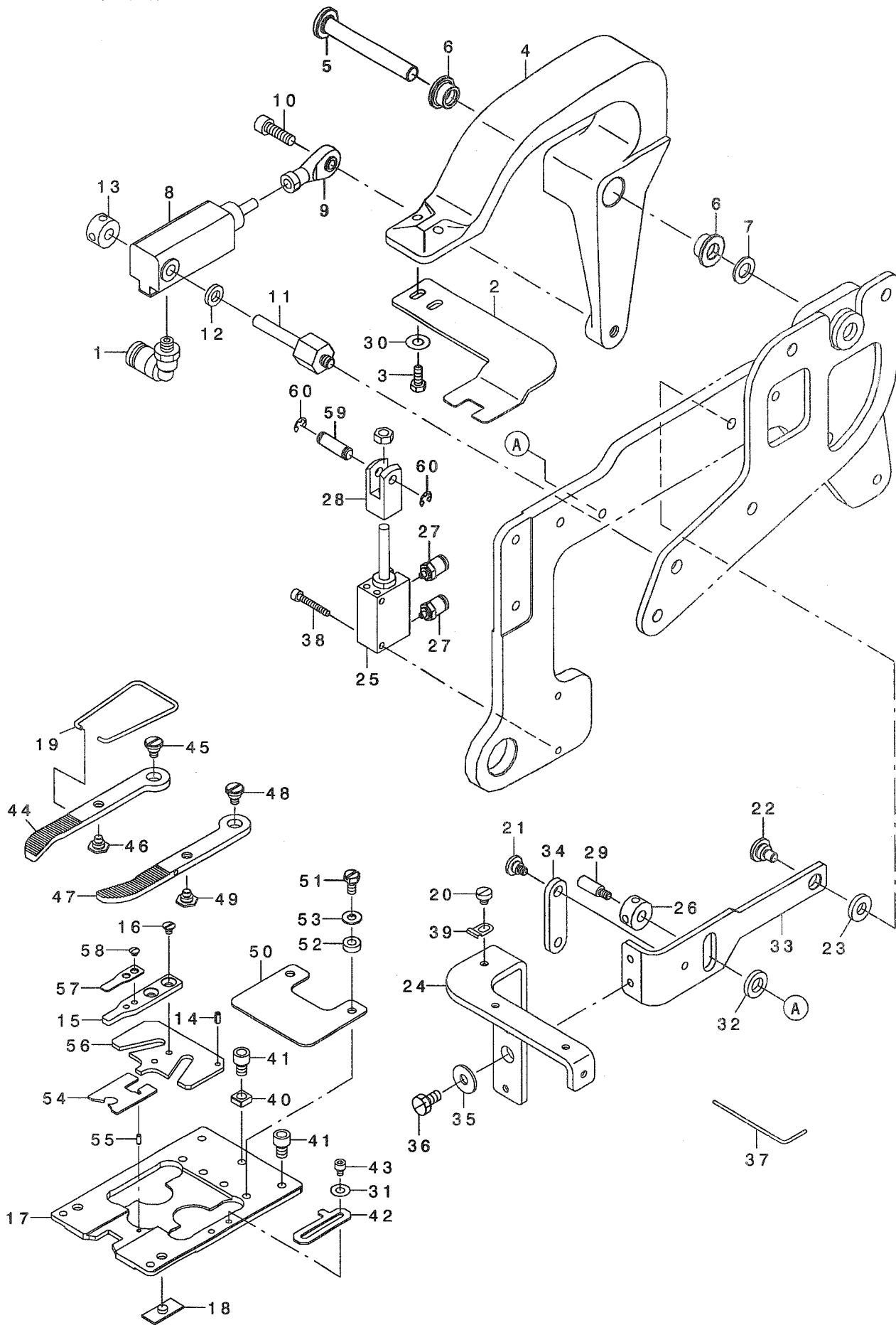

REF. NO	NOTE	PART NO.	DESCRIPTION	ヒョウメイ	Qty
1		PJ-3040405-04	ELBOW UNION	エルボ*ユニオン	2
2		400-20829	CLAMP	ハ*タキツ*オサエイタ	1
3		SM-9041003-SD	SCREW M4X0.7 L=10	ロツカクホ*ルト M4X0.7 L=10	2
4		400-20828	CLAMP_BASE	クランプ*ハ*ース	1
5		400-20831	PIN	ピン	1
6		400-20785	SIDE_PLATE_METAL	ヨコイタメタル	2
7		B1906-581-000	THRUST WASHER	テンピン スラスト サ*カ*ネ	1
8		PA-1602006-B0	AIR CYLINDER	エアシリンダ*	1
9		B1632-180-000	FEED ADJUSTING JOINT	オクリチヨ*セツ シ*ヨイント	1
10		SM-6051602-TP	SCREW M5X0.8 L=16	ロツカクアナホ*ルト M5X0.8 L=16	1
11		400-20830	CYLINDER SHAFT	シリンダ*シ*ク	1
12		WP-0612066-SP	WASHER 6.1X11X2	ヒラサ*カ*ネ 6.1X11X2	1
13		G6014-880-000	LINK THRUST HOLDER	リンクスラストウケ	1
14		PS-0250052-KP	SPRING PIN	スプリング*ピン	1
15		400-20823	STAY_BUTTON_SLIDE_B	ステー*ホ*タンカ*イト*アツB	1
16		SM-1030400-SP	SCREW M3 L=4	サラネツ* M3 L=4	2
17		400-20808	FEED_PLATE	カウontaホ*タンシタイタ	1
18		145-06109	FEED PLATE GUIDE	オクリイタカ*イト*	2
19		B2561-372-000	BUTTON CLAMP SPRING	ホ*タン ツマミアシ*ハ*ネ	1
20		SM-6030350-SD	SCREW M3 L=2.9	ヒラネツ* M3 L=2.9	5
21		SD-0600326-TP	SHOULDER SCREW D6 H3.2	タ*ンネツ* D=6 H=3.2	1
22		SD-0800329-TP	SHOULDER SCREW	タ*ンネツ* D=8 H=3.2	1
23		B1444-180-00B	WASHER	ヨト* -リンク チヨ*セツサ*カ*ネ 2.0	1
24		400-20846	CLAMP_PLATE	スノオサエイタ	1
25		PA-1002010-A0	AIR CYLINDER	エアシリンダ*	1
26		G6014-880-000	LINK THRUST HOLDER	リンクスラストウケ	1
27		PJ-2103040-10	HALF UNION	ユニオンカン ツキ*テ	2
28		PX-5000200-00	KNUCKLE JOINT	2ヤマ ナツクル シ*ヨイント	1
29		400-20844	PIN	ピン	1
30		WP-0450801-SD	WASHER 4.5X10X0.8	ヒラサ*カ*ネ 4.5X10X0.8	2
31		WP-0370316-SD	WASHER 3.7X8X0.3	ヒラサ*カ*ネ 3.7X8X0.3	2
32		WP-0612066-SP	WASHER 6.1X11X2	ヒラサ*カ*ネ 6.1X11X2	1
33		400-20843	PRESSER_LEVER	オサエレハ* -	1
34		400-20842	PRESSER_LINK	オサエリンク	1
35		WP-0431005-SP	PLAIN WASHER 4.3X12X1	ワッシャー 4.3X12X1	2
36		SM-9040800-SP	SCREW	ロツカクホ*ルト	2
37		400-20847	PIPE	ハ*イフ	1
38		SM-6032002-TP	SCREW M3X0.5 L=20	ロツカクアナホ*ルト M3X0.5 L=20	2
39		400-20848	PIPE_CLAMP	ハ*イフ*オサエ	5
40		B3035-280-000	SAFETY PLATE SLIDE BLOCK	アンセ*ンイタ カクコ*マ	1
41		SM-6040602-TN	BOLT	ロツカクアナホ*ルト	3
42		400-20811	STOPPER	ツマミアシストップハ* -	1
43		SM-6030402-TP	SCREW M3X0.5 L=4	ロツカクアナホ*ルト	2
44		400-20834	STAY_BUTTON_CLAMP_LH	ステー*ホ*タンツマミアシヒタ*リ	1
45		SD-0600286-TP	SHOULDER SCREW	タ*ンネツ* D=6 H=2.8	1
46		SD-0600226-TP	SHOULDER SCREW	タ*ンネツ* D=6 H=2.2	1
47		400-20835	STAY_BUTTON_CLAMP_RH	ステー*ホ*タンツマミアシミキ*	1
48		SD-0600286-TP	SHOULDER SCREW	タ*ンネツ* D=6 H=2.8	1
49		SD-0600226-TP	SHOULDER SCREW	タ*ンネツ* D=6 H=2.2	1
50		400-20810	FEED_PLATE_SHORT	チカラホ*タンヨウシタイタ	1
51		SM-9040800-SP	SCREW	ロツカクホ*ルト	2
52		B1513-210-000	CLOTH PRESSER MAGNET SPACER	スノオサエ マク*ネット スハ* -サ	2
53		WP-0450826-SC	WASHER 4.5X10X0.8	ヒラサ*カ*ネ 4.5X10X0.8	2
54		400-20814	COUNTER_BUTTON_PLATE_A	カウontaホ*タンシタイタ	1
55		PH-0200054-C0	PARALLEL PIN	ヘイコ*ピン 2X5	1
56		400-20812	COUNTER_BUTTON_SLIDE_A	カウontaホ*タンカ*イト*アツA	1
57		400-20826	STAY_BUTTON_SPRING_B	ステー*ホ*タンホツ*ハ*ネB	1
58		SS-2060210-SP	SCREW 3/32-56 L=2.3	マルサラネツ* 3/32-56 L=2.3	2
59	*	MAT-80114T00	PLUNGER PIN	ア*ランツ*ヤ*ピン	1
60	*	RE-0300000-KP	E-RING	Eカ*タトメ	2

8. UPPER FEED COMPONENTS

上送り関係

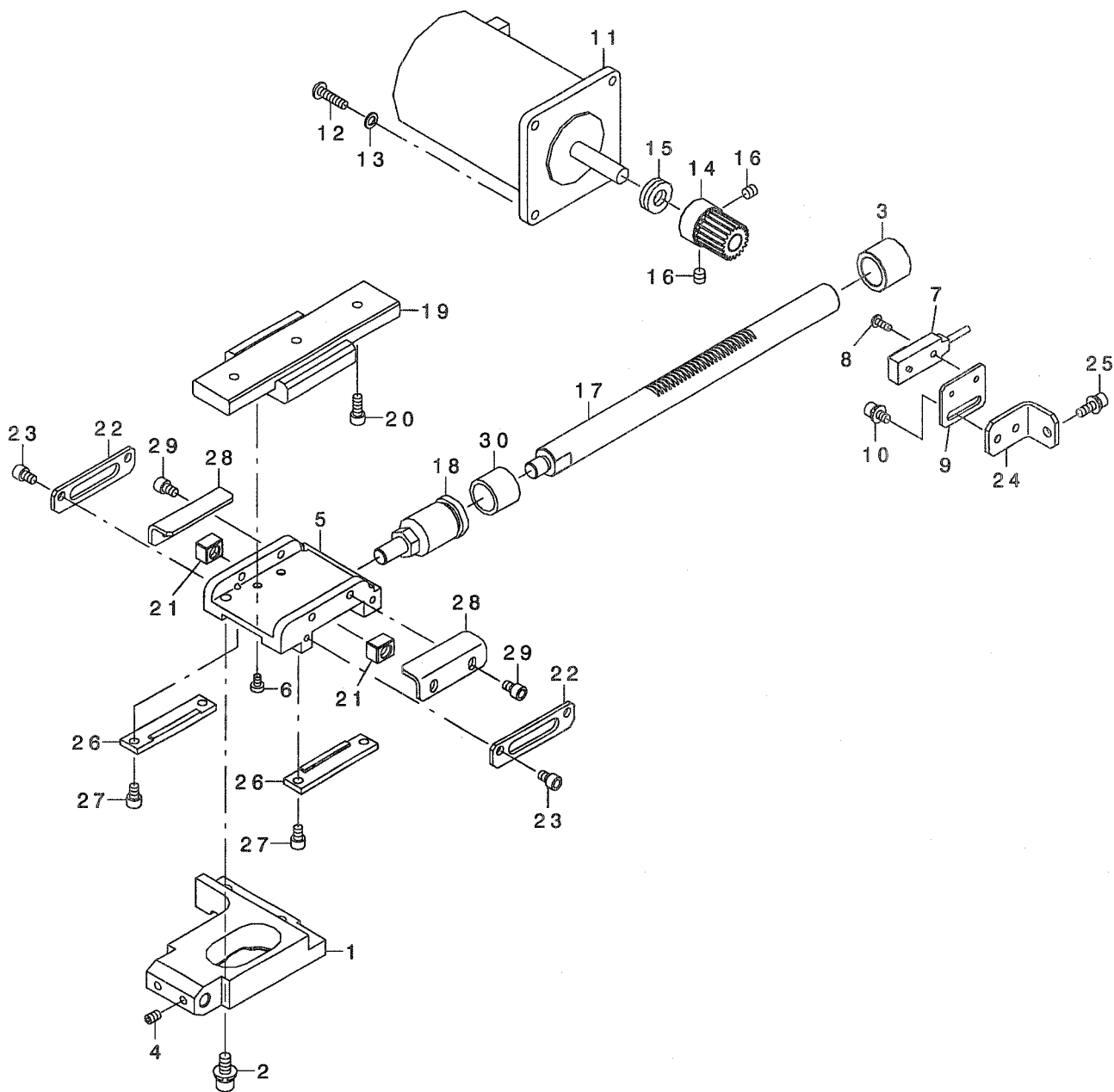

REF. NO	NOTE	PART NO.	D E S C R I P T I O N	ヒ ヲ メ イ	Qty
1		400-01985	Y_FEED_ARM	Yウツオクリト タ イ	1
2		SL-6051292-TN	BOLT	サ カ ネットキロツカクアナホ ルト	2
3		400-20794	METAL	メタル	1
4		SM-8040412-TP	SET SCREW M4 L=4	トメネジ	2
5		400-01992	Y_FEED_UPPER_BASE	Yウツオクリハ ス	1
6		SM-6030500-SN	SCREW M3 L=5	ヒラネジ M3 L=5	4
7		400-19190	UPPER FEED SENSOR ASSY	Yオクリウエケ ンテンセンサクミ	1
8		SM-4030855-SN	SCREW M3 L=8.0	ナハ ネジ M3 L=8	1
9		400-20783	Y_UNDER_SENSOR_STAY	Yオクリセンサステイ	1
10		SL-6040892-TN	BOLT	サ カ ネットキロツカクアナホ ルト	2
11		400-19204	UPPER FEED MOTOR ASSY	Yオクリウエモータクミ	1
12		SM-4041655-SP	SCREW M4 L=16	ナハ ネジ	4
13		WP-0450846-SP	WASHER	ヒラサ カ ネ	4
14		400-20780	UPPER_Y_GEAR	タテオクリキア	1
15		SB-4080001-00	BEARING	コロカ リシ クウケ	1
16		SM-8050512-TP	SCREW	トメネジ M5 L=5	2
17		400-20865	Y_UPPER_FEED_SHAFT	Yアツハ フィート シヤフト	1
18		PA-9000700-00	CYLINDER JOINT	シリンドラ シ ョイント	1
19		400-20866	LM_GUIDE	LMカ イト	1
20		SM-6041002-TP	SCREW M4 L=10	ロツカクアナホ ルト M4X0.7 L=10	3
21		400-20868	SLIDE_BLOCK	カクゴ マ	2
22		400-20869	SLIDE_BLOCK_COVER	カクゴ マカハ	2
23		SM-6040602-SP	SCREW M4X0.7 L=6	ロツカクアナホ ルト M4X0.7 L=6	4
24		400-20872	Y_FEED_SENSOR_STAY_BASE	Yオクリセンサト タ イ	1
25		SL-6041292-TN	SCREW	サ カ ネットキロツカクアナホ ルト	1
26		400-20875	Y_FEED_UPPER_BASE_COVER	Yウツオクリト タ イカハ	2
27		SM-6040602-SP	SCREW M4X0.7 L=6	ロツカクアナホ ルト M4X0.7 L=6	4
28		400-20876	Y_FEED_UPPER_BASE HOLDER	Yウツオクリト タ イ	2
29		SM-6040602-SP	SCREW M4X0.7 L=6	ロツカクアナホ ルト M4X0.7 L=6	4
30		320-07205	VERTICAL FEED SHAFT METAL	タテオクリシ クメタル	1

9. UNDER FEED COMPONENTS

下送り関係

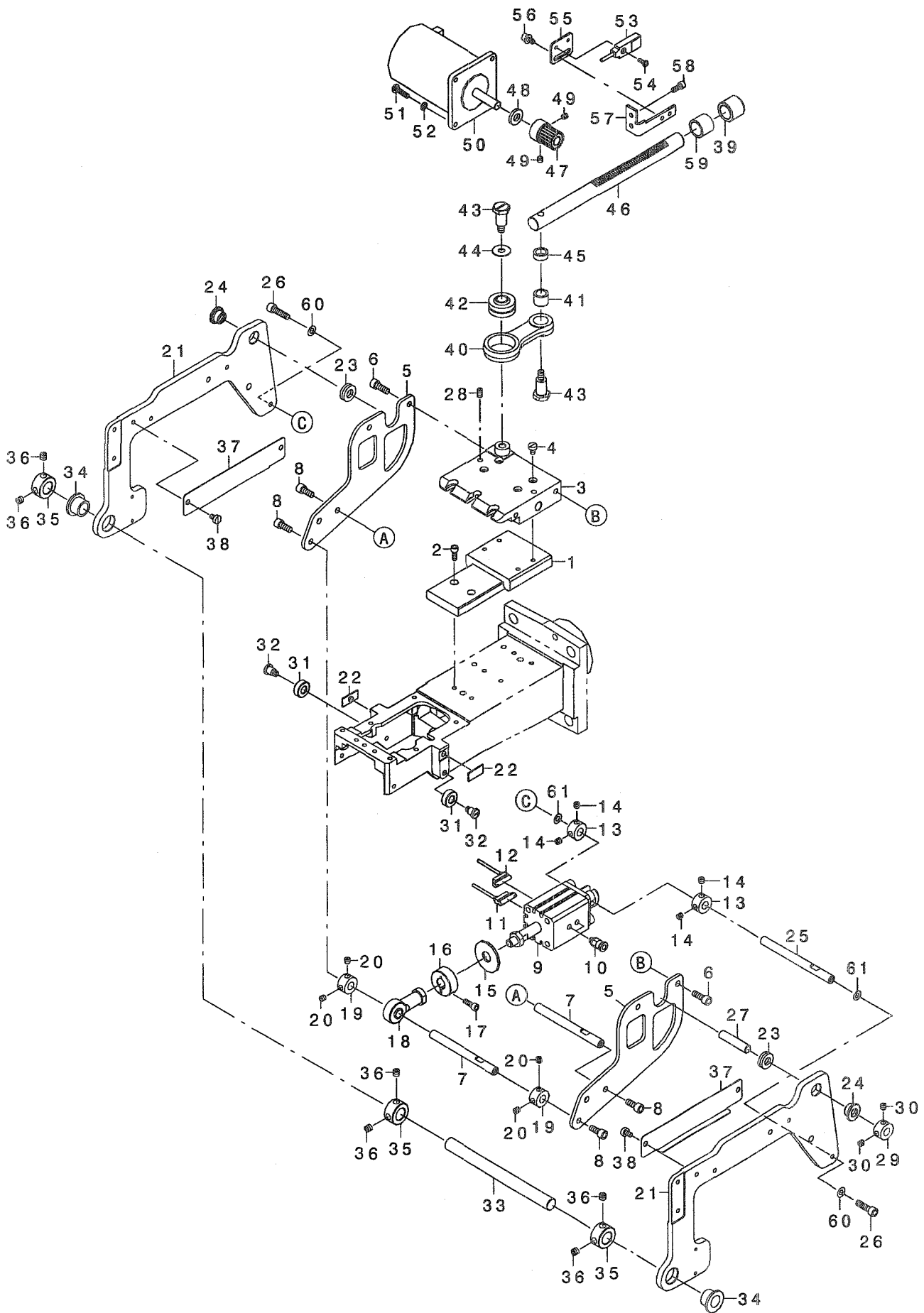

REF. NO	NOTE	PART NO.	DESCRIPTION	品名	Qty
1		400-20795	LM_GUIDE	LMガイド	1
2		SM-6041002-TP	SCREW M4 L=10	ロツカクアナボルト M4X0.7 L=10	6
3		400-02010	Y_UNDER_BASE	Yオクリトダイ	1
4		SM-6040600-SP	SCREW M4 L=6	ヒラネジ M4 L=6	4
5		400-20792	UNDER_BASE_CYLINDER_STAY	シタシリシタトリツケダイ	2
6		SM-6051402-TP	SCREW M5X0.8 L=14	ロツカクアナボルト	4
7		400-20786	UNDER_FEED_UP_DOWN_SHAFT_A	シタオクリシヨウケシクA	2
8		SM-6051202-TP	SCREW M5X0.8 L=12	ロツカクアナボルト M5X0.8 L=12	4
9		PA-2001506-A0	AIR CYLINDER	エアシリシタ	1
10		PJ-3010405-02	HALF UNION 4XM5	ハーフユニオン 4XM5	2
11		400-19197	FEED UP SWITCH ASSY	シタイタシヨウシヨウSWクミ	1
12		400-19198	FEED DOWN SWITCH ASSY	シタイタカコウSWクミ	1
13		CS-0800971-TP	THRUST COLLAR D=8 W=9	スラストカラー D=8 W=9	2
14		SM-8050512-TP	SCREW	トメネジ M5 L=5	4
15		GAK-33032000	SOLENOID RUBBER, B	ソレノイドゴムB	1
16		400-20793	SET_COLLAR	セツトカラー	1
17		SM-6041202-TP	SCREW M4X0.7 L=12	ロツカクアナボルト	1
18		161-38109	ROD	ロツト	1
19		CS-0800971-TP	THRUST COLLAR D=8 W=9	スラストカラー D=8 W=9	2
20		SM-8050512-TP	SCREW	トメネジ M5 L=5	4
21		400-20791	SIDE_PLATE	ヨコイタ	2
22		145-06109	FEED PLATE GUIDE	オクリイタガイド	2
23		SB-4080001-00	BEARING	コロカシリシクウケ	2
24		400-20785	SIDE_PLATE_METAL	ヨコイタメタル	2
25		400-20787	UNDER_FEED_UP_DOWN_SHAFT_B	シタオクリシヨウケシクB	1
26	*	SM-6051802-TP	SCREW M5 L=18	ロツカクアナボルト	2
27		400-20789	SIDE_PLATE_SHAFT	ヨコイタシク	1
28		SM-8050812-TP	SCREW M5X8	トメネジ M5X0.8 L=8	2
29		CS-0800971-TP	THRUST COLLAR D=8 W=9	スラストカラー D=8 W=9	1
30		SM-8050512-TP	SCREW	トメネジ M5 L=5	2
31		400-20782	ROLLER	ローラー	2
32		SD-0700586-TP	SHOULDER SCREW	ダシネジ D=7 H=5.8	2
33		121-09302	NEEDLE DRIVING SHAFT	ハリクトウシク	1
34		320-46708	VERTICAL ARM METAL	ハリボウウエシタウテメタル	2
35		CS-1201171-TP	THRUST COLLAR D=12 W=11	スラストカラー D=12 W=11	3
36		SM-8060552-TP	SCREW M6 L=5	トメネジ	6
37		400-20796	SIDE_FEED_GUARD	ウケイタ	2
38		SM-6040600-SP	SCREW M4 L=6	ヒラネジ M4 L=6	4
39		400-20794	METAL	メタル	1
40		320-07304	VERTICAL FEED CONNECTING ARM	タテオクリシヨウケシク	1
41		320-07403	CONNECTING ARM METAL, A	タテオクリシヨウケシクメタルA	1
42		320-07502	CONNECTING ARM METAL, B	タテオクリシヨウケシクメタルB	1
43		SD-1001526-TP	SHOULDER SCREW	ダシネジ D=10 H=15.2	2
44		105-23504	WASHER	カマシクネ	1
45		165-73909	THRUST COLLAR	INDEXカラー	1
46		400-20781	Y_UNDER_FEED_SHAFT	シタダテオクリシク	1
47		400-20780	UPPER_Y_GEAR	タテオクリギア	1
48		SB-4080001-00	BEARING	コロカシリシクウケ	1
49		SM-8050512-TP	SCREW	トメネジ M5 L=5	2
50		400-19203	LOWER FEED MOTOR ASSY	Yオクリシタモータクミ	1
51		SM-4041655-SP	SCREW M4 L=16	ナハネジ	4
52		WP-0450846-SP	WASHER	ヒラサカネ	4
53		400-19189	LOWER FEED SENSOR ASSY	Yオクリシタクシテンセンサクミ	1
54		SM-4030855-SN	SCREW M3 L=8.0	ナハネジ M3 L=8	1
55		400-20783	Y_UNDER_SENSOR_STAY	Yオクリセンサステイ	1
56		SL-6040892-TN	BOLT	サカネツキロツカクアナボルト	2
57		400-20784	Y_UNDER_SENSOR_STAY_BASE	Yオクリセンサステイダイ	1
58		SM-6041002-TP	SCREW M4 L=10	ロツカクアナボルト M4X0.7 L=10	2
59		320-07205	VERTICAL FEED SHAFT METAL	タテオクリシクメタル	1
60		WP-0531000-SD	WASHER M5	ヒラサカネコガメタル M5	2
61	*	WP-0522016-SH	WASHER	ヒラサカネ 5.2X15X2	2

10. UP DOWN FEED & DIFF FEED COMPONENTS

上下・差動送り関係

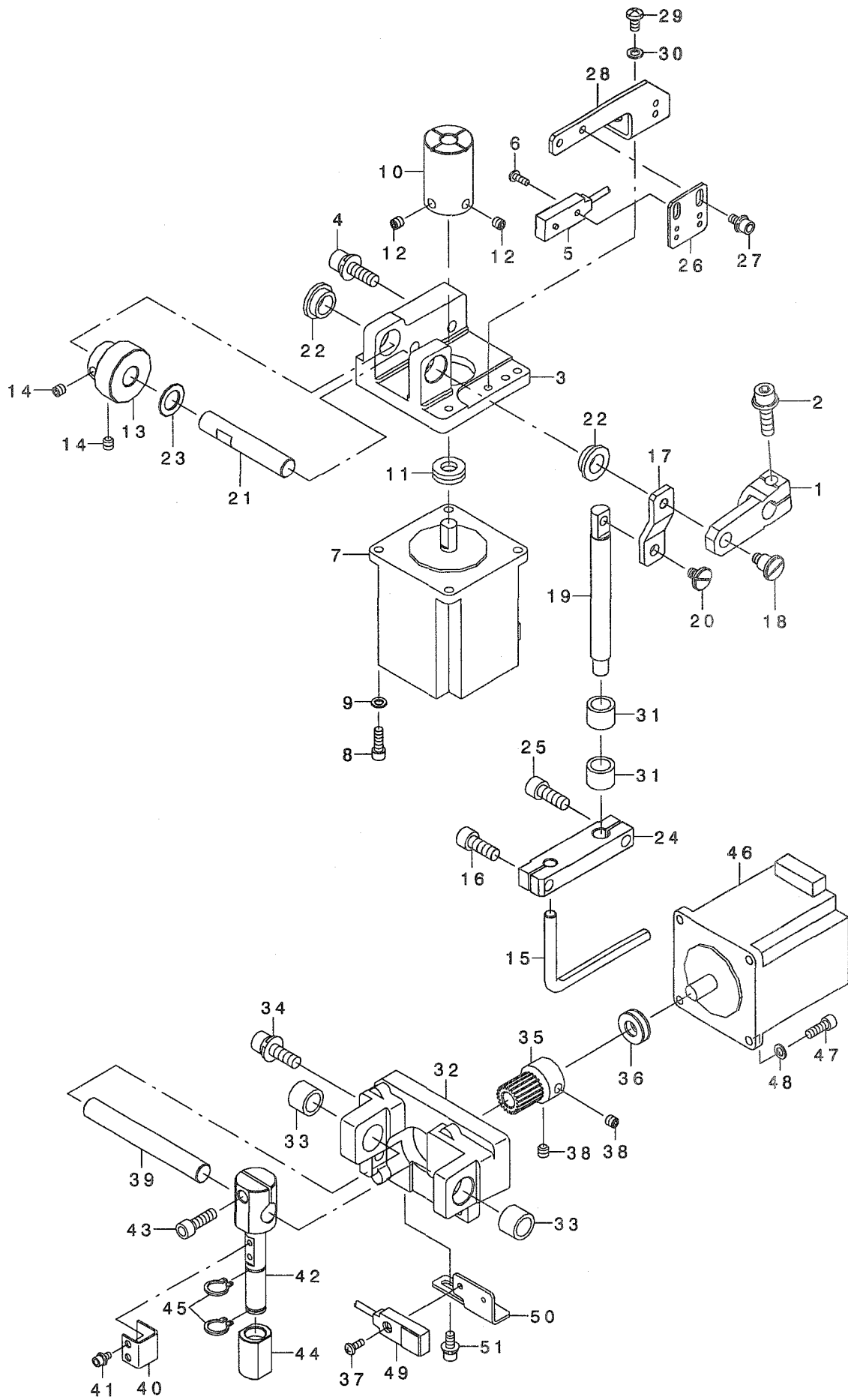

REF. NO	NOTE	PART NO.	DESCRIPTION	品名	Qty
1		141-04301	LOWERING ARM	オシヤケ ウテ	1
2		SL-6062042-TN	BOLT	サカ ネットキロツカクアナホ ルト	1
3		400-01998	HAND_LIFTER_GEAR_BLOCK	モチアケ キ アア ロック	1
4		SL-6062042-TN	BOLT	サカ ネットキロツカクアナホ ルト	2
5		400-19192	PRESS SENSOR ASSY	オサエケ ンテンセンサクミ	1
6		SM-4030855-SN	SCREW M3 L=8.0	ナハ ネジ M3 L=8	1
7		400-19206	PRESS MOTOR ASSY	オサエモータクミ	1
8		SM-6041202-TP	SCREW M4X0.7 L=12	ロツカクアナホ ルト	4
9		WP-0450846-SP	WASHER	ヒラサ カ ネ	4
10		400-20883	WORM	ウオーム	1
11		SB-4080001-00	BEARING	コロカ リジ クウケ	1
12		SM-8050512-TP	SCREW	トメネジ M5 L=5	2
13		400-20884	WORM_WHELL	ウオームホイール	1
14		SM-8050512-TP	SCREW	トメネジ M5 L=5	2
15		400-20885	HAND_LIFTER_HOOK	モチアケ フック	1
16		SM-6061602-TP	SCREW M6 L=16	ロツカクアナホ ルト	1
17		400-20886	HAND_LIFTER_LEVER	モチアケ ウテ	1
18		SD-0790706-TP	SHOULDER SCREW	タ'ンネジ D=7.94 H=7	1
19		400-20887	HAND_LIFTER_SHAFT	モチアケ シク	1
20		SD-0600327-TP	SHOULDER SCREW	タ'ンネジ D=6 H=3.2	1
21		400-20888	PITCH_LEVER_SHAFT	オクリウテ シク	1
22		320-09805	CONNECTING PLATE METAL	ヨコオクリレンケツイタメタル	2
23		105-23504	WASHER	カマシ クサ カ ネ	1
24		400-20889	PULLING HOLDER	ヒキアケ タ キ	1
25		SM-6061602-TP	SCREW M6 L=16	ロツカクアナホ ルト	1
26		400-20890	UP_DOWN_SENSOR_PLATE	シ ヨウケ センサハ ン	1
27		SL-6040892-TN	BOLT	サカ ネットキロツカクアナホ ルト	2
28		400-20891	UP_DOWN_SENSOR_STAY_BASE	シ ヨウケ センサト タ イ	1
29		SM-4040855-SP	SCREW	ナハ ネジ	2
30		WP-0450846-SP	WASHER	ヒラサ カ ネ	2
31		320-07403	CONNECTING ARM METAL, A	タテオクリレンケツウテ メタルA	2
32		400-01997	DIFFERENTIAL_MOTOR_STAY	ヨコオクリト タ イ	1
33		320-07403	CONNECTING ARM METAL, A	タテオクリレンケツウテ メタルA	2
34		SL-6062042-TN	BOLT	サカ ネットキロツカクアナホ ルト	2
35		400-20900	UPPER_X_GEAR	アッハ Xキ ヤ	1
36		SB-4080001-00	BEARING	コロカ リジ クウケ	1
37		SM-4030855-SN	SCREW M3 L=8.0	ナハ ネジ M3 L=8	1
38		SM-8050512-TP	SCREW	トメネジ M5 L=5	2
39		400-20901	UPPER_X_GEAR_SHAFT	アッハ Xキ ヤシヤフト	1
40		400-20902	DIFFERENTIAL_SENSOR_PLATE	サト ウセンサハ ン	1
41		SL-6030692-TN	BOLT	サカ ネットキロツカクアナホ ルト	2
42		400-20903	DIFFERENTIAL_ROLLER_SHAFT	サト ウローラシク	1
43		SM-6051602-TP	SCREW M5X0.8 L=16	ロツカクアナホ ルト M5X0.8 L=16	1
44		400-20904	DIFFERENTIAL_ROLLER	サト ウローラ	1
45		RC-0100001-KP	SNAP RING M10	Cカ タトメワ 9.3	2
46		400-19205	DIF FEED MOTOR ASSY	サト ウオクリモータクミ	1
47		SM-6041202-TP	SCREW M4X0.7 L=12	ロツカクアナホ ルト	4
48		WP-0450846-SP	WASHER	ヒラサ カ ネ	4
49		400-19191	DIF FEED SENSOR ASSY	サト ウオクリケ ンテンセンサクミ	1
50	*	400-20905	DIFFRENTIAL_SENSOR_STAY	サト ウセンサステー	1
51	*	SL-6041092-TN	SCREW	サカ ネットキロツカクアナホ ルト	2

11. WIPER COMPONENTS

ワイパー関係

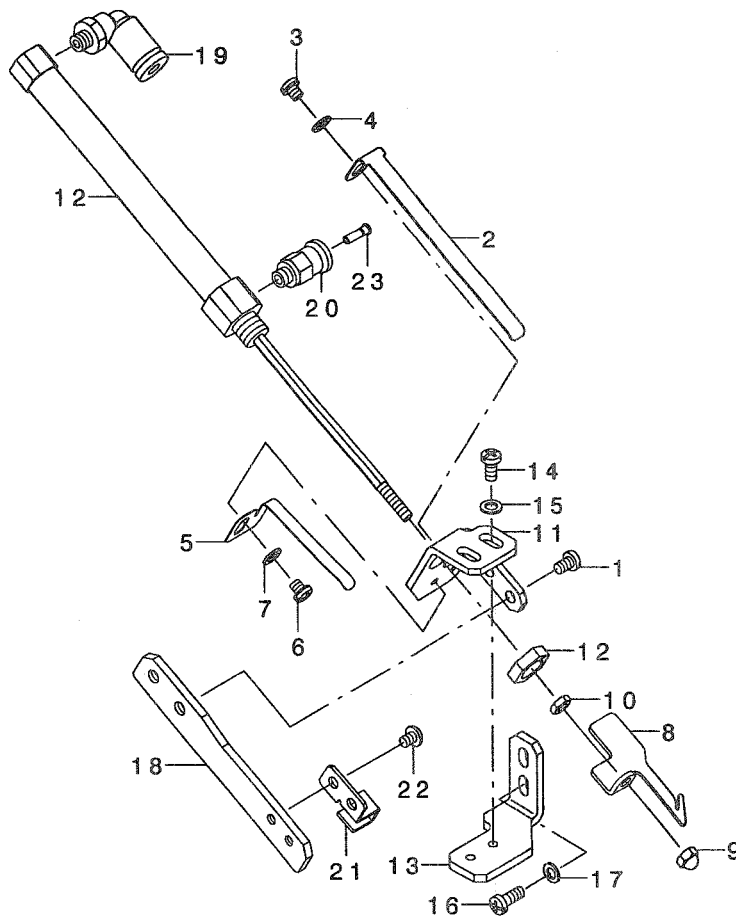

REF. NO	NOTE	PART NO.	DESCRIPTION	ヒソメイ	Qty
1		SM-4040655-SP	SCREW M4 L=6	ナベコネジ M4 L=6	2
2		400-20749	SPRING A	ハネA	1
3		SM-4040455-SP	SCREW	ナベコネジ M4 L=4	1
4		WP-0450846-SP	WASHER	ヒラサガネ	1
5		400-20750	SPRING B	ハネB	1
6		SM-4040455-SP	SCREW	ナベコネジ M4 L=4	1
7		WP-0450846-SP	WASHER	ヒラサガネ	1
8		400-20746	WIPER	ワイパー	1
9		NM-7040032-SC	HEXAGONAL CAP NUT, TYPE 3 M4	ロックワッフルナット 3かた M4	1
10		NM-6040003-SC	NUT M4	ロックナット M4	1
11		400-20747	WIPER_CYLINDER_BASE_A	ワイパーシリンダートリツケタ IA	1
12		PA-1007502-A0	AIR CYLINDER	エアシリンダー	1
13		400-20748	WIPER_CYLINDER_BASE_B	ワイパーシリンダートリツケタ IB	1
14		SM-4040855-SP	SCREW	ナベネジ	2
15		WP-0450846-SP	WASHER	ヒラサガネ	2
16		SM-4041055-SP	SCREW	ナベネジ M4 L=10	2
17		WP-0450846-SP	WASHER	ヒラサガネ	2
18		400-20751	WIPER_GUIDE	ワイパーガイド	1
19		PJ-3040405-04	ELBOW UNION	エルボユニオン	1
20		PJ-3010405-02	HALF UNION 4XM5	ハーフユニオン 4XM5	1
21		400-21830	WIPER_GUIDE_B	ワイパーガイド B	1
22		SM-4030455-SN	SCREW	ナベコネジ M3 L=4	2
23		PC-022403E-00	INSERT RING	インサートリング	1

12. TANG COMPONENTS

タング関係

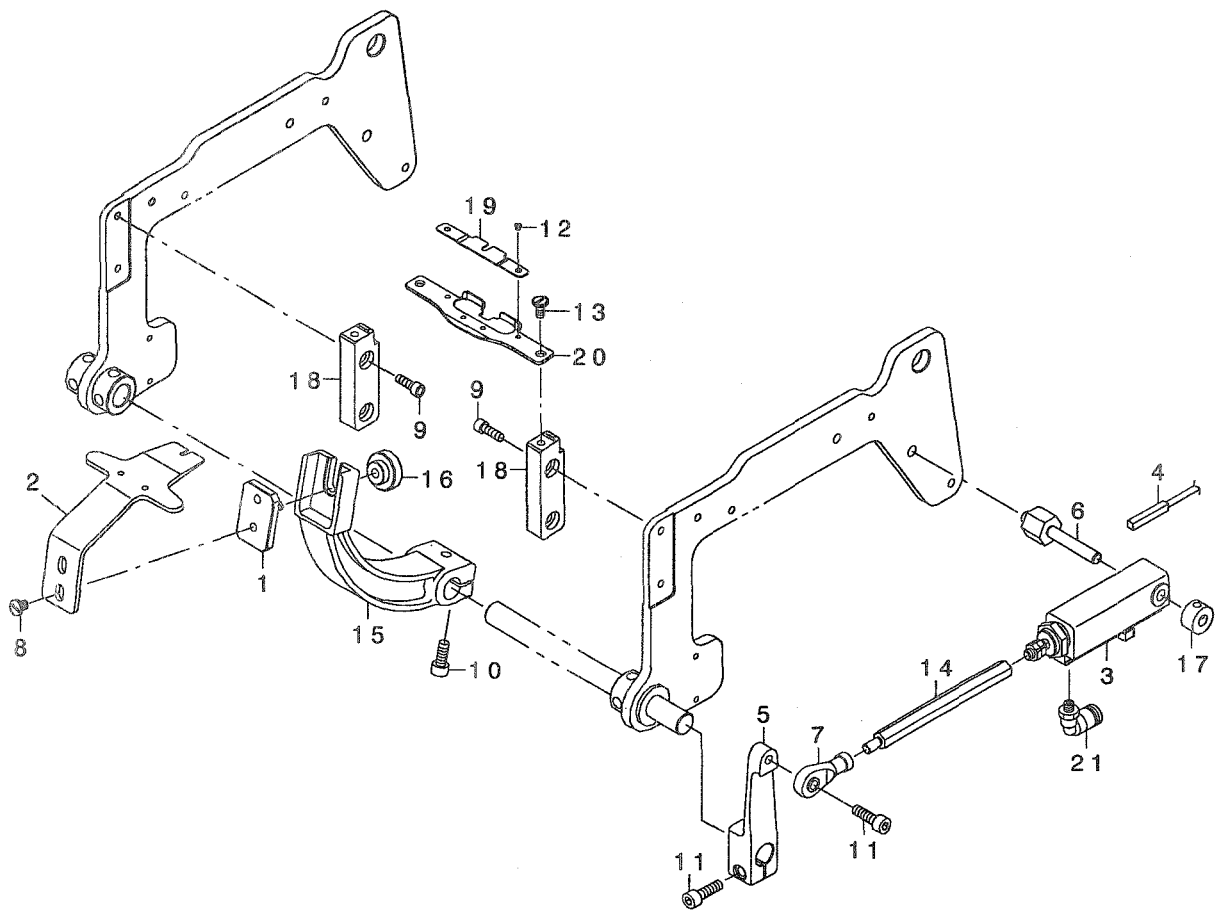

REF. NO	NOTE	PART NO.	DESCRIPTION	キ ャ メ イ	Qty
1		178-23550	TANG INSTALLING PLATE ASM.	タング トリツケパ ンクミ	1
2		400-20761	TANG	タング	1
3		PA-1603014-A0	AIR CYLINDER	エアシリンダ	1
4		400-19199	TONGUE OPEN SWITCH ASSY	タング カイハイSWクミ	1
5		400-01994	CLAMP LINK_B	タング カイハイウデ	1
6		400-20830	CYLINDER_SHAFT	シリンダ シ ｸ	1
7		B1632-180-000	FEED ADJUSTING JOINT	オクリチヨセツ シ ョイント	1
8		SS-6110610-TP	SCREW 11/64-40 L=6	ヒラネジ 11/64-40 L=6	2
9		SM-6041202-TP	SCREW M4X0.7 L=12	ロツカクアナホ ルト	4
10	*	SM-6051802-TP	SCREW M5 L=18	ロツカクアナホ ルト	1
11		SM-6051602-TP	SCREW M5X0.8 L=16	ロツカクアナホ ルト M5X0.8 L=16	2
12		SS-2060210-SP	SCREW 3/32-56 L=2.3	マルサラネジ 3/32-56 L=2.3	2
13		SM-6040860-TP	SCREW M4 L=8	ヒラネジ	2
14		400-20768	STUD	スタット	1
15		400-01986	TANG_ARM	タング トリツケタ イ	1
16		178-23709	TANG KNOB	タング コテイツマミ	1
17		G6014-880-000	LINK THRUST HOLDER	リンクスラストウケ	1
18		400-20765	UNDER_PLATE_BASE	タング ストッパ -トリツケタ イ	2
19		400-20762	UNDER_PLATE_GUIDE_A	タング ストッパ -カ イト A	1
20		400-20767	UNDER_PLATE_S	タング ストッパ -	1
21		PJ-3040405-04	ELBOW UNION	エルボ エニオン	2

13. CHUCK COMPONENTS

チャック関係

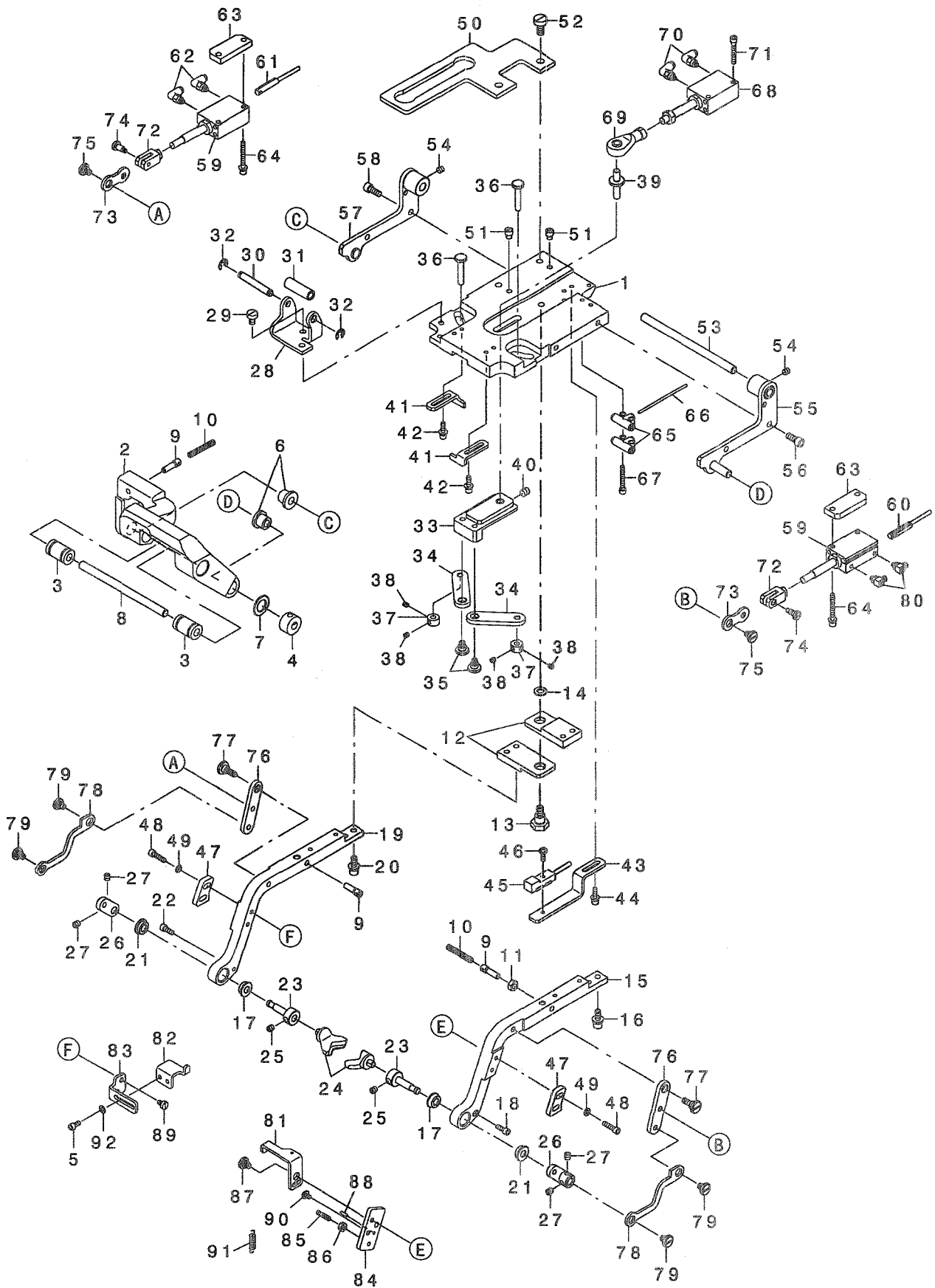

REF. NO	NOTE	PART NO.	DESCRIPTION	ヒョウメイ	Qty
1		400-20927	DIFFERENTIAL_MB	サトウMB	1
2		400-20929	FULCRUM_ARM	フテンク	1
3		SB-7060006-00	BEARING	コロカリククク	2
4		G6014-880-000	LINK THRUST HOLDER	リンクスラストウケ	1
5		SM-6030602-TP	SCREW M3X0.5 L=6	ロツカクアナホルト M3X0.5 L=6	2
6		GBK-01521000	BUSHING	ブツウ	2
7		105-23504	WASHER	カマシクサカネ	1
8		400-20938	X FEED SHAFT_B	Xネクリクク	1
9		400-20945	SPRING HOOK	ハネフック	3
10		B2052-781-000	THREAD TRIMMER SPRING A	ウワイキリハネA	2
11		NM-6070001-SD	NUT M4	ロツカクナツト M4	1
12		400-20911	CHUCK_ARM_BASE	チャックウデトダイ	2
13		SD-0800606-TP	SHOULDER SCREW	ダソネク D=8 H=6	1
14		400-20684	MOVING KNIFE_WASHER_0.9	メスザカネ0.9	1
15		400-20913	CHUCK_ARM_R	ツカミウデR	1
16		SL-6041092-TN	SCREW	サカネツキロツカクアナホルト	2
17		GER-03626000	DRIVE GEAR SHAFT METAL	クトウハクメツククク	2
18		SM-6030802-TP	SCREW M3X0.5 L=8	ロツカクアナホルト M3X0.5 L=8	1
19		400-20912	CHUCK_ARM_L	ツカミウデL	1
20		SL-6041092-TN	SCREW	サカネツキロツカクアナホルト	2
21		GER-03626000	DRIVE GEAR SHAFT METAL	クトウハクメツククク	2
22		SM-6030802-TP	SCREW M3X0.5 L=8	ロツカクアナホルト M3X0.5 L=8	1
23		400-20914	CHUCK_BASE	チャックトダイ	2
24		400-20931	NAIL CRAMP_MEDIUM	ネジツメチュウ	2
25		SM-8040412-TP	SET SCREW M4 L=4	トメネジ	2
26		400-20916	CHUCK_LINK	チャックリンク	2
27		SM-8040412-TP	SET SCREW M4 L=4	トメネジ	4
28		400-20915	CHUCK_LIFTER_BKT	ツカミアケイタ	1
29		SM-6040600-SP	SCREW M4 L=6	ヒラネジ M4 L=6	2
30		400-20933	CHUCK_LIFTER_SHAFT	ツカミアケイタク	1
31		400-20921	COLLAR	カフ	1
32		RE-0400000-KP	E-RING 4	Eカクダメツク 4	2
33		400-20917	CHUCK_OPEN_KNUCKLE	ツカミヒラキウデ	1
34		400-20918	CHUCK_OPEN_LEVER	チャックヒラキウデ	2
35		SD-0600326-TP	SHOULDER SCREW D6 H3.2	ダソネク	2
36		400-20924	CYLINDER_OPEN_PIN	シリンドラヒラキピン	2
37		CS-0400671-TP	THRUST COLLAR D=4 W=5.5	スラストウケ D=4 W=5.5	2
38		SM-8030350-TP	SCREW	トメネジ M3 L=2.5	4
39		400-20919	CHUCK_OPEN_LEVER_PIN	チャックヒラキウデピン	1
40		SM-8050512-TP	SCREW	トメネジ M5 L=5	1
41		400-20920	CHUCK_OPEN_STOPPER	チャックヒラキトメ	2
42		SL-6031092-TN	SCREW	サカネツキロツカクアナホルト	4
43		400-20925	CYLINDER_OPEN_SENSOR_STAY	シリンドラヒラキセンサハン	1
44		SL-6031092-TN	SCREW	サカネツキロツカクアナホルト	2
45		400-19200	CHUCK OPEN SENSOR ASSY	チャックカイヘイセンサミ	1
46		SM-4030855-SN	SCREW M3 L=8.0	ナハネネジ M3 L=8	1
47		400-20926	CYLINDER_STOPPER	シリンドラトメ	2
48		SM-6031202-TP	SCREW M3X0.5 L=12	ロツカクアナホルト	4
49		WP-0320500-SD	M3 WASHER	ヒラサカネ M3	4
50		400-20928	DIFFERENTIAL M_B_GUIDE	サトウMBカイト	1
51		400-04299	STOPPER_PIN	ストップピン	2
52		SM-6051000-SP	SCREW	ヒラネジ M5 L=10	2
53		400-20937	X FEED SHAFT	Xネクリクク	1
54		SM-8040412-TP	SET SCREW M4 L=4	トメネジ	2
55		400-20939	ASSY DIFFERENTIAL MB_ARM_R	サトウウデMB R クミ	1
56		SM-6041002-TP	SCREW M4 L=10	ロツカクアナホルト M4X0.7 L=10	2
57		400-20943	ASSY DIFFERENTIAL M_B_ARM_L	サトウウデMB L クミ	1
58		SM-6041002-TP	SCREW M4 L=10	ロツカクアナホルト M4X0.7 L=10	2
59		PA-0801501-A0	AIR CYLINDER	エアシリンドラ	2
60		400-19195	CHUCK HOR SWITCH ASSY	チャックスイヘイSWクミ	1
61		400-19196	CHUCK VER SWITCH ASSY	チャックハンテツククミ	1
62		PJ-3040203-01	ELBOW	エルボ	2
63		400-20934	TURN CYLINDER_SPACER	カイテンシリンドラスペース	2
64		SL-6032542-TN	SCREW	サカネツキロツカクアナホルト	4
65		PJ-3050200-01	T-JOINT	ユニオンジョイント	2
66		BT-0180101-EB	TUBE HOSE	チューブ	1
67		SM-6032002-TP	SCREW M3X0.5 L=20	ロツカクアナホルト M3X0.5 L=20	2
68		PA-1002010-A0	AIR CYLINDER	エアシリンドラ	1
69		B1632-180-000	FEED ADJUSTING JOINT	オクリチヨセツクヨイント	1
70		PJ-3040203-01	ELBOW	エルボ	2
71		SM-6032002-TP	SCREW M3X0.5 L=20	ロツカクアナホルト M3X0.5 L=20	2
72		400-20922	CYLINDER_KNUCKLE	シリンドラクナックル	2
73		400-20923	CYLINDER_LINK	シリンドラリンク	2
74		SD-0400606-TP	SHOULDER SCREW	ダソネク D=4 H=5	2
75		SD-0600208-TP	SHOULDER SCREW	ダソネク D=6 H=2	2
76		400-20936	TURN OVER LINK UPPER	ウエカイテンリンク	2
77		SD-0600328-TP	SHOULDER SCREW	ダソネク D=6 H=3.2	2
78		400-20935	TURN OVER LINK LOWER	ウタカイテンリンク	2
79		SD-0600208-TP	SHOULDER SCREW	ダソネク D=6 H=2	4
80		PJ-0460390-03	ELBOW	エルボ	2
81		400-20946	STOPPER_HOOK_A	ストップフックA	1
82		400-20947	STOPPER_HOOK_B	ストップフックB	1
83		400-20948	HOOK_ADJUST	チョウセイダイ	1
84		400-20949	STOPPER_BASE	ストップトリツケダイ	1
85		E3018-721-000	SPRING STUO A	スプリングスタット A	1
86		NM-6030001-SC	NUT M3	ロツカクナツト M3X0.5 L=2	1
87		SD-0600208-TP	SHOULDER SCREW	ダソネク D=6 H=2	1
88		PS-0200062-KH	SPRING_PIN_2X6	スプリングピン 2X6	1
89		SM-6030500-SN	SCREW M3 L=5	ヒラネジ M3 L=5	2
90		SM-4030455-SN	SCREW	ナハネネジ M3 L=4	2
91		D3067-180-S00	SPRING	スプリング	1
92		WP-0320501-SC	WASHER M3	ヒラサカネ M3 2X7X0.5	2

14. LOADER COMPONENTS

ローダ関係

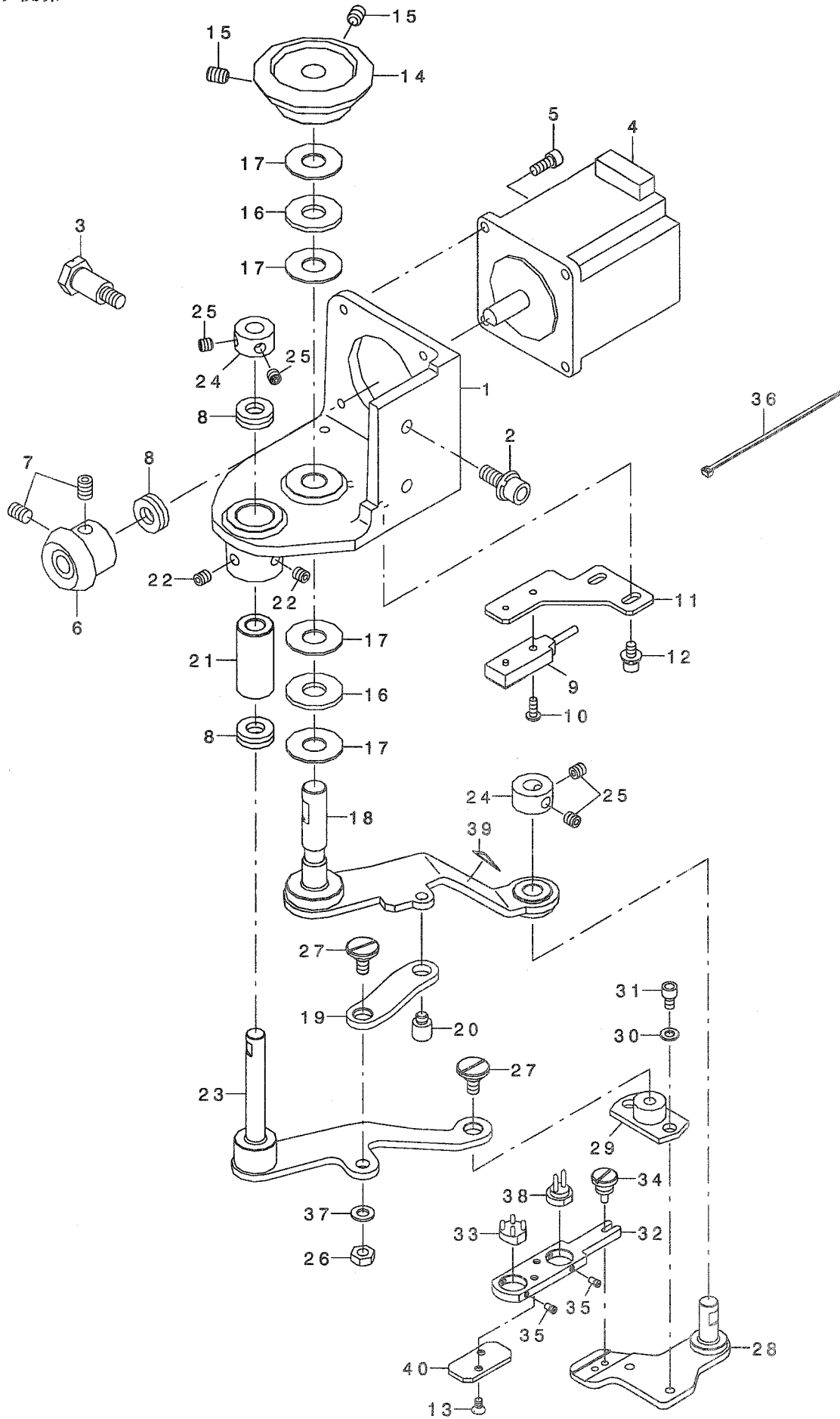

REF. NO	NOTE	PART NO.	DESCRIPTION	ヒョウメイ	Qty
1		400-01996	GEAR_BOX	ロータートダイ	1
2		SL-6062092-TN	SCREW M6 L=20	ボルト ネットワークアナボルト	2
3		SD-1001526-TP	SHOULDER SCREW	タネネジ D=10 H=15.2	1
4		400-19208	LOADER MOTOR ASSY	ロータモータクミ	1
5	*	SM-6041402-TP	SCREW M4 L=14	ネットワークアナボルト M4	4
6	*	400-20958	GEAR A	ギヤA	1
7		SM-8060812-TP	SCREW M6 L=8	トメネジ M6 L=8	2
8		SB-4080001-00	BEARING	コロカ リンクウケ	3
9		400-19194	LOADER SENSOR ASSY	ロータゲンセンサクミ	1
10		SM-4030855-SN	SCREW M3 L=8.0	ナネネジ M3 L=8	1
11		400-20976	LOADER_SENSOR_PLATE	ロータセクタプレート	1
12		SL-6040892-TN	BOLT	ボルト ネットワークアナボルト	2
13		SM-1030501-SC	SCREW M3 L=5	サコネジ M3 L=5	2
14	*	400-20959	GEAR_B	ギヤB	1
15		SM-8060812-TP	SCREW M6 L=8	トメネジ M6 L=8	2
16		112-72408	THRUST COLLAR	オクリレハ - スラストウケ	2
17		169-92604	THRUST WASHER	スラストワッシャ	4
18		400-20966	ASSY_CARRIER_ARM_A	ハンソウアーム Aクミ	1
19		400-20975	CONNECTING_LINK	リンクツリソク	1
20		400-20978	SCREW_PIN	ネジピン	1
21		400-20973	ADJUSTING_METAL	チョウセツメタル	1
22		SM-8050512-TP	SCREW	トメネジ M5 L=5	2
23		400-20970	ASSY_CARRIER_ARM_B	ハンソウアーム Bクミ	1
24		CS-0800971-TP	THRUST COLLAR D=8 W=9	スラストカラー D=8 W=9	2
25		SM-8050512-TP	SCREW	トメネジ M5 L=5	4
26		NM-6050001-SP	NUT M5	ネットワークナット M5X0.8 1シユ	1
27		SD-0800327-TP	SHOULDER SCREW	タネネジ D=8 H=3.2	2
28		400-20963	ASSY_CARRIER_LINK	ハンソウリンククミ	1
29		400-20974	ADJUSTING_BOSS	チョウセツボス	1
30		WP-0430800-SC	WASHER M4	ヒラサカネ コカ タマル M4	2
31		SM-6040602-TP	SCREW M4 L=6	ネットワークアナボルト M4X0.7 L=6	2
32		400-20977	BUTTON_CARRIER_BASE	ボタンのハンソウアーム	1
33☆		178-57400	BUTTON CARRIER	ボタンのキャリア H	1
34		400-20979	CARRIER_SET_SCREW	ハンソウボタンのイトリツケネジ	1
35☆		SM-6850350-TP	FLAT SCREW	ヒラネジ	2
36		EA-9500B01-00	CABLE BAND	ソクセンバンド	1
37		WP-0531000-SD	WASHER M5	ヒラサカネ コカ タマル M5	1
38		178-58606	BUTTON CARRIER	ボタンのキャリア T	1
39		CM-3002000-01	ATTENTION SEAL	ユビケガ チュウイシール(16)	1
40		400-20980	CARRIER_BASE_COVER	ハンソウボタンのイカハ	1

15. CONTROL BOX COMPONENTS

制御ボックス関係

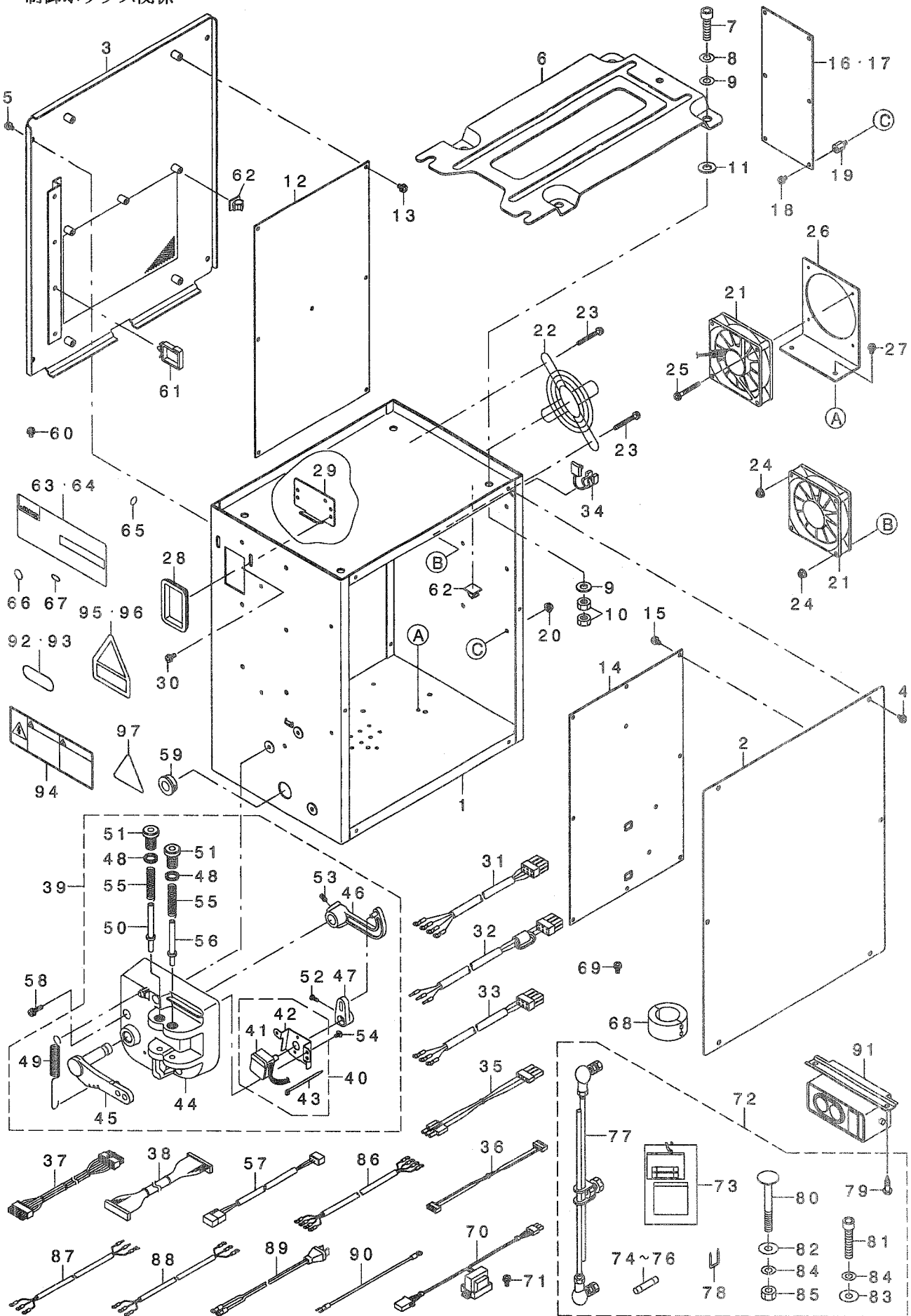

REF. NO	NOTE	PART NO.	DESCRIPTION	Qty
1		400-03451	CONTROL BOX	1
2		400-03452	CONTROL BOX FRONT COVER	1
3		400-03453	CONTROL BOX REAR COVER	1
4		SL-4040891-SC	SCREW M4 L=8	6
5		SL-4040891-SC	SCREW M4 L=8	4
6		M3801-476-000	CONTROL BOX FITTING PLATE	1
7		SM-6083002-TN	SCREW M8 L=30	4
8		WS-0820002-KR	SPRING WASHER, M8	4
9		WP-0841601-SC	WASHER 8.4X17.4X1.6	8
10		NM-6080001-SC	NUT M8X1.25	8
11		M4206-461-000	WASHER	4
12		400-00012	MAIN PCB A ASSY	1
13		SL-4040881-SC	SCREW M4 L=8	7
14		400-00029	SDC PCB A ASS'Y	1
15		SL-4040881-SC	SCREW M4 L=8	10
16	05	400-00056	FLT-T PCB A ASS'Y	1
17	06	400-00046	FLT-S PCB A ASS'Y	1
18		SL-4040881-SC	SCREW M4 L=8	6
19		HX-0033900-00	STUD	6
20		NM-3040520-SC	NUT M4	6
21		400-05401	FAN MOTOR ASS'Y	2
22		HM-0004800-10	FINGER GUARD	1
23		SL-4043591-SC	SCREW M4 L=8	4
24		NM-3040520-SC	NUT M4	4
25		SL-4033091-SC	SCREW M3 L=30	4
26		400-05404	FAN MOTOR BRACKET	1
27		SL-4040891-SC	SCREW M4 L=8	2
28		HX-0040700-00	BUSH	1
29		178-45009	CORD FITTING PLATE	1
30		SL-4041091-SC	SCREW M4 L=10	2
31	05	400-05391	POWER CORD 3P ASSY	1
32	02	400-05392	POWER CORD 1P ASS'Y	1
33	03	400-05388	POWER CORD IP220V ASSY	1
34		HX-0041000-0A	STRAIN RELIEF BUSHING	1
35	07	400-05393	FLT-SDC CORD P ASS'Y	1
36		400-05394	FLT-SDC CORD S ASS'Y	1
37		400-05395	SDC-MAIN CORD P ASS'Y	1
38		400-05396	SDC-MAIN CORD S ASS'Y	1
39		400-05980	PEDAL SENSOR UNIT A ASM.	1
40		400-05981	SENSOR FITTING PLATE A ASM.	1
41		400-05982	PEDAL SENSOR A ASM.	(1)
42		M4006-461-000	SENSOR INSTALLING PLATE	(1)
43		EA-9500801-00	CABLE BAND	(1)
44		M4001-461-000	PEDAL SENSOR BASE	(1)
45		M4002-461-000	PEDAL LEVER	(1)
46		M4004-461-000	PEDAL RING	(1)
47		M4005-461-000	VOLUME LINK	(1)
48		M2010-110-000	ADJUST NUT	(2)
49		M4007-351-000	FRONT SPRING	(1)
50		M4008-351-000-A	SPRING SHAFT A	(1)
51		M4012-351-000	ADJUST SCREW	(1)
52		SM-4030801-SF	SCREW M3X0.5 L=8	(1)
53		SM-8040802-TP	SCREW M4X8	(2)
54		SV-4030601-SR	SCREW M3 L=6	(2)
55		M4011-351-000	SPRING B	(2)
56		M4009-351-000-A	SPRING SHAFT B	(1)
57		400-21048	PEDAL SENSOR JOINT CORD ASSY	1
58		SL-4041681-SF	SCREW M4 L=16	3
59		HX-0018800-0D	BUSH	1
60		SL-4040891-SC	SCREW M4 L=8	1
61		HX-0051100-00	WIRE SADDLE	3
62		E9607-603-000	STICKER (SMALL)	2
63	07	400-15603	RATING LABEL (BLANK)	1
64	02	400-13870	CE RATING LABEL (BLANK)	1
65		E9567-319-000	EARTH MARK	1
66	02	CM-2001000-01	PE MARK LABEL	1
67		400-03458	MASK SEAL	10
68	02	HN-0024600-00	CORES	1
69	02	SL-4041081-SC	SCREW M4 L=10	1
70	02	400-12038	REACTOR CORD ASSY	1
71	02	SL-4041091-SC	SCREW M4 L=10	2
72		400-05385	ACCESSORIE PARTS A ASM.	1
73		M3004-511-00A	VOLTAGE INDICATION CARD, A	(1)
74		HF-0013031-5S	FUSE 3.15A 250V REF. NO.112	(1)
75		HF-0030002-200	FUSE 2A (220/240V)	(1)
76		HF-0013050-PO	FUSE 5A	(1)
77		229-58458	CONNECTING ROD ASM. B	(1)
78		MA-0115320-00	STAPLE	(3)
79		SK-3512001-SE	WOOD SCREW D=5.1 L=20	(2)
80		MTS-HJ100003	BOLT	(2)
81		SM-6084002-TN	SCREW M8 L=40	(1)
82		WP-0852086-SC	WASHER M8	(2)
83		WP-0841601-SC	WASHER 8.4X17.4X1.6	(1)
84		WS-0820002-KR	SPRING WASHER, M8	(3)
85		NM-6080002-SC	NUT M8	(2)
86	01	M9017-580-0A0	POWER CABLE ASM.	1
87	02	400-05390	JE POWER CABLE ASM	1
88	03	M9024-580-0A0	POWER CABLE ASM. 100V	1
89	04	M9035-580-0A0	POWER SOURCE CORD ASM.	1
90	04	M9034-580-0A0	GROUND CORD ASM.	1
91	07	NA-0042500-00	SWITCH	1
92	01	BME-03200000	VOLTAGE INDICATION SEAL	1
93	04	BME-01100000	VOLTAGE INDICATION SEAL	1
94	05	CM-3001004-01	LABEL 3 (LARGE)	1
95	01	CM-3004007-01	VOLTAGE CAUTION LABEL	1
96	06	CM-3004006-01	VOLTAGE CAUTION LABEL	1
97	06	CM-3001000-03	VOLTAGE WARNING LABEL(25)	1
		NOTE (注記)	01....FOR EXPORT/USE IN JAPAN(3φ) 02....FOR CE 03....FOR EXPORT(1φ) 04....FOR USE IN JAPAN(1φ100V) 05....FOR EXPORT/USE IN JAPAN(3φ), USE IN JAPAN(1φ100V) 06....FOR CE,EXPORT(1φ) 07....FOR EXPORT/USE IN JAPAN(3φ), USE IN JAPAN(1φ100V), EXPORT(1φ)	輸出/日本用(3φ) CE用 輸出(1φ) 日本用(1φ100V) 輸出/日本(3φ), 日本用(1φ100V) CE,輸出用(1φ) 輸出/日本(3φ), 日本(1φ100V), 輸出用(1φ)

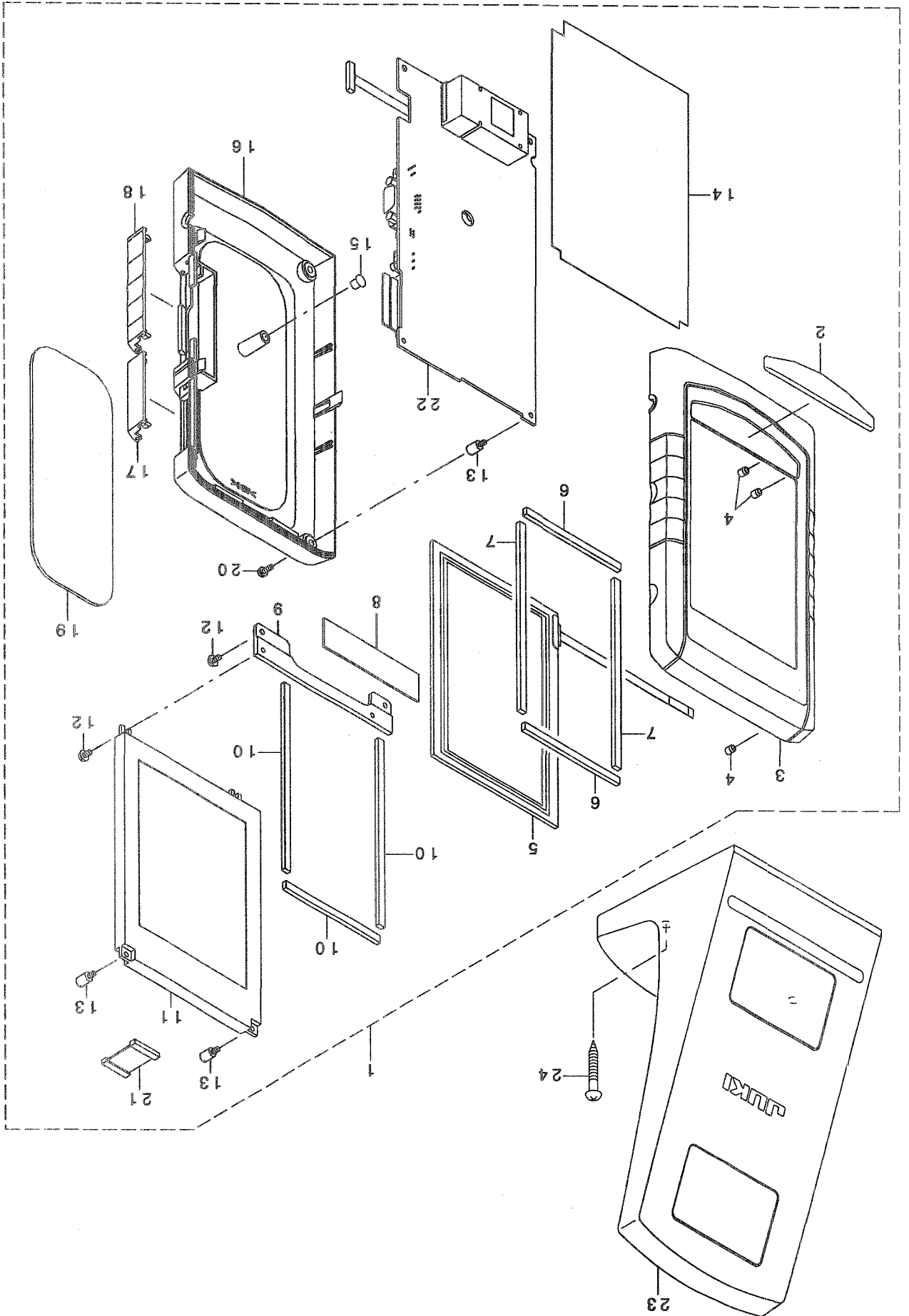

操作パネル関係

16. OPERATION PANEL COMPONENTS

REF. NO	NOTE	PART NO.	DESCRIPTION	ヒ ヲ メ イ	Qty
1		400-09941	IP-200D ASSY	IP-200Dクミ(AMB)	1
2		400-00131	NAME_PLATE	メイハン	(1)
3		400-00132	OPERATION_PANEL_F	オハ° レーションハ° ネルF	(1)
4		400-00133	INSERT_NUT	ナット	(6)
5		A3906-010-000	TOUCH_PANEL	タッチハ° ネル	(1)
6		400-00134	TTP_H_FELT	TTP Hフェルト	(2)
7		400-00135	TTP_V_FELT	TTP Vフェルト	(2)
8		400-00136	KEY_SHEET	シート	(1)
9		400-00137	LCD_BASE_PLATE	LCDハ° -スイタ	(1)
10		400-00138	BOTHSIDES_TAPE	テープ	(3)
11		A3950-010-0A0	LCD	エキシヨウデ° イズア° レイ	(1)
12		SL-4030691-SC	SCREW M3X6	ナハ° コネシ° セムズ M3X0.5 L=6	(4)
13		400-00139	STUD	スタット°	(6)
14		400-00140	ISOLATION_SHEET	シート	(1)
15		TA-0550604-R0	RUBBER_PLUG	トメセン	(1)
16		400-00141	OPERATION_PANEL_R	オハ° レーションハ° ネルR	(1)
17		400-00142	SM_COVER	SMカハ° -	(1)
18		400-00143	SERIAL_COVER	シリアルカハ° -	(1)
19		400-00144	OPERATION_PANEL_MAGNET	オハ° レーションハ° ネルマグ° ネット	(1)
20		SL-4030881-SC	SCREW M3X8	ナハ° コネシ° セムズ M3X0.5 L=8	(4)
21		400-00146	LCD_CABLE_ASS'Y	LCDケーブ° ルクミ	(1)
22		400-00148	PANEL_PCB_A_ASS'Y	ハ° ネルキハ° ンダクミ	(1)
23		M1017-580-0A0	OPERATION_BOX_FIXED_PLATE_ASM.	ソウザハ° コトリツケイタクミ	1
24		SK-3413201-SE	WOOD_SCREW D=4.1 L=32	マルモクネシ° D=4.1 L=32	2

17. WIRING DIAGRAM COMPONENTS

電装配線図

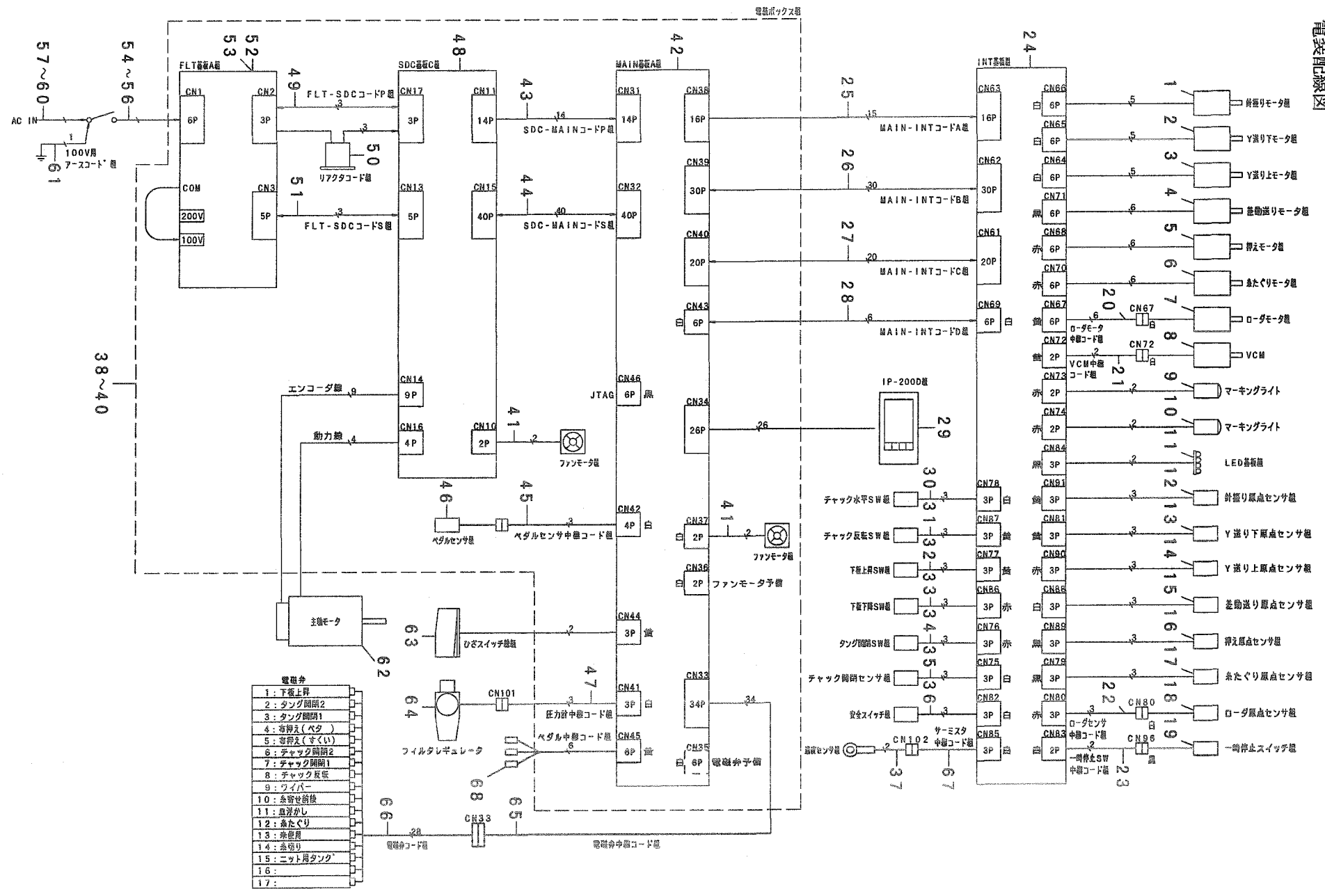

REF. NO	NOTE	PART NO.	DESCRIPTION	品名	Qty
1		400-19202	NEEDLE SWING MOTOR	ハリアリモータ	1
2		400-19203	LOWER FEED MOTOR ASSY	Yホクリンタモータ	1
3		400-19204	UPPER FEED MOTOR ASSY	Yホクリンタモータ	1
4		400-19205	DIF FEED MOTOR ASSY	サトウホクリンタモータ	1
5		400-19206	PRESS MOTOR ASSY	ボスモータ	1
6		400-19207	THREAD MOTOR ASSY	糸タケモータ	1
7		400-19208	LOADER MOTOR ASSY	ローダモータ	1
8		400-20700	VCN	ホイスコイモータ	1
9		400-19209	LIGHT MARKING PROJECTOR	マーキングライト	1
10		400-19209	LIGHT MARKING PROJECTOR	マーキングライト	1
11		400-18377	LED PCB ASSY	LEDキハ	1
12		400-19188	NEEDLE SWING SENSOR ASSY	ハリアモータ	1
13		400-19189	LOWER FEED SENSOR ASSY	Yホクリンタモータ	1
14		400-19190	UPPER FEED SENSOR ASSY	Yホクリンタモータ	1
15		400-19191	DIF FEED SENSOR ASSY	サトウホクリンタモータ	1
16		400-19192	PRESS SENSOR ASSY	ボスモータ	1
17		400-19193	THREAD SENSOR ASSY	糸タケモータ	1
18		400-19194	LOADER SENSOR ASSY	ローダモータ	1
19		320-02354	SWITCH ASM.	イチゴ	1
20		400-21152	LOADER MOTOR JOINT CORD ASSY	ローダモータ	1
21		400-21154	VCN JOINT CORD ASSY	VCNモータ	1
22		400-21153	LOADER SENSOR JOINT CORD ASSY	ローダモータ	1
23		400-12836	PAUSE SWITCH JOINT CORD ASSY	イチゴ	1
24		400-12197	INT PCB ASSY	INTキハ	1
25		400-00079	MAIN-INT CORD A ASSY	MAIN-INTコード	1
26		400-00080	MAIN-INT CORD B ASSY	MAIN-INTコード	1
27		400-00082	MAIN-INT CORD C ASSY	MAIN-INTコード	1
28		400-00084	MAIN-INT CORD D ASSY	MAIN-INTコード	1
29		400-09941	IP-200D ASSY	IP-200D	1
30		400-19195	CHUCK HOR SWITCH ASSY	チャックスイ	1
31		400-19196	CHUCK VER SWITCH ASSY	チャック	1
32		400-19197	FEED UP SWITCH ASSY	フタ	1
33		400-19198	FEED DOWN SWITCH ASSY	フタ	1
34		400-19199	TONGUE OPEN SWITCH ASSY	タング	1
35		400-19200	CHUCK OPEN SENSOR ASSY	チャック	1
36		400-19201	SAFETY SWITCH ASSY	アソビ	1
37		400-22474	THERMISTOR ASSY	サーミスタ	1
38	05	400-12832	CONTROL BOX A ASSY	デノ	1
39	02	400-12833	CONTROL BOX B ASSY	デノ	1
40	04	400-12834	CONTROL BOX C ASSY	デノ	1
41		400-05401	FAN MOTOR ASS'Y	ファンモータ	(2)
42		400-00012	MAIN PCB A ASSY	MAINキハ	(1)
43		400-05395	SDC-MAIN CORD P ASS'Y	SDC-MAINコード	(1)
44		400-05396	SDC-MAIN CORD S ASS'Y	SDC-MAINコード	(1)
45		400-21048	PEDAL SENSOR JOINT CORD ASSY	ペダル	(1)
46		400-05980	PEDAL SENSOR UNIT A ASM.	ペダル	(1)
47		400-00085	PRESS GAUGE JOINT CORD ASSY	プレス	(1)
48		400-23271	SDC PCB C ASSY	SDCキハ	(1)
49	07	400-05393	FLT-SDC CORD P ASS'Y	FLT-SDCコード	(1)
50	02	400-12038	REACTOR CORD ASSY	リアクタ	(1)
51		400-05394	FLT-SDC CORD S ASS'Y	FLT-SDCコード	(1)
52	05	400-00056	FLT-T PCB A ASS'Y	FLT-Tキハ	(1)
53	06	400-00046	FLT-S PCB A ASS'Y	FLT-Sキハ	(1)
54	05	400-05391	POWER CORD 3P ASSY	デノ	1
55	02	400-05392	POWER CORD 1P ASS'Y	デノ	1
56	04	400-05388	POWER CORD IP220V ASSY	キハ	1
57	04	M9024-580-0A0	POWER CABLE ASM., 100V	デノ	1
58	02	400-05390	JE POWER CABLE ASM	JEデノ	1
59	01	M9017-580-0A0	POWER CABLE ASM.	デノ	1
60	03	M9035-580-0A0	POWER SOURCE CORD ASM.	100V	1
61	03	M9034-580-0A0	GROUND CORD ASM.	100V	1
62		400-03470	AC SERVO MOTOR	AC SERVO MOTOR	1
63		400-21177	KNEE SWITCH FULL ASSY	ヒサ	1
64		400-19187	FILTER REGULATOR	フィルタ	1
65		400-19236	AIR VALVE JOINT CORD ASSY	デノ	1
66		400-19210	AIR VALVE CORD ASSY	デノ	1
67		400-22475	THERMISTOR JOINT CORD ASSY	サーミスタ	1
68	08	400-29422	PEDAL RELAY CORD ASSY	ペダル	1

NOTE (注記)

01...	FOR EXPORT/USE IN JAPAN (3φ 200~240V)	輸出/日本用 (3φ 200~240V)
02...	FOR CE(1φ 230V)	CE用(1φ 230V)
03...	FOR USE IN JAPAN(1φ 100V)	日本用(1φ 100V)
04...	FOR EXPORT(1φ 200~240V)	輸出用(1φ 200~240V)
05...	FOR EXPORT/USE IN JAPAN (3φ 200~240V), USE IN JAPAN(1φ 100V)	輸出/日本 (3φ 200~240V), 日本用(1φ 100V)
06...	FOR CE(1φ 230V), EXPORT(1φ 200~240V)	CE(1φ 230V), 輸出用(1φ 200~240V)
07...	FOR EXPORT/USE IN JAPAN (3φ 200~240V), USE IN JAPAN(1φ 100V), EXPORT(1φ 200~240V)	輸出/日本 (3φ 200~240V), 日本(1φ 100V), 輸出用(1φ 200~240V)
08...	OPTIONAL PARTS	オプション部品

18. ACCESSORIE PART COMPONENTS (1)

付属品関係 (1)

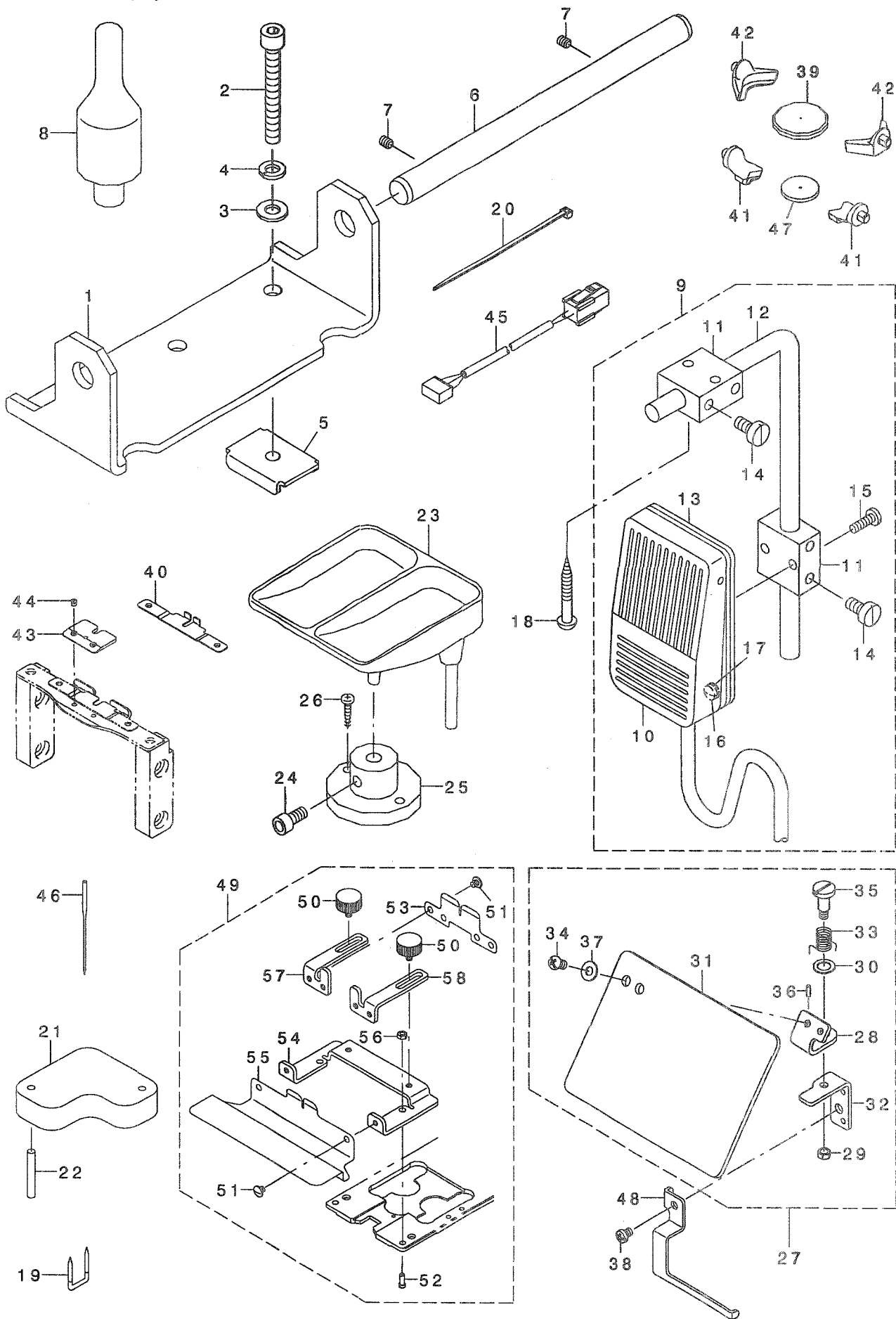

REF. NO	NOTE	PART NO.	DESCRIPTION	ヒョウメイ	Qty
1		400-21009	ARM_STAY	トウフ コテイイタ	1
2		SM-6086002-TP	SCREW	ロツカクアナホ ルト	3
3		WP-0841601-SC	WASHER 8.4X17.4X1.6	ヒラサ カネ ミカキマル M8	3
4		WS-0820002-KN	SPRING WASHER M8	ハネサ カネ M8	3
5		170-07402	NUT	44カクナツト	3
6		400-21008	ARM_STAY_SHAFT	トウフ コテイシク	1
7		SM-8050612-TP	SCREW M5X6	トメネジ M5X0.8 L=6	2
8		141-01208	HEAD SUPPORT BAR	トウフ ササエホ ウ	1
9		400-21177	KNEE SWITCH FULL ASSY	ヒサ スイッチソウクミ	1
10		400-21176	KNEE SWITCH ASSY	ヒサ スイッチクミ	(1)
11		MAT-80230T00	KNEE SWITCH SUPPORT BASE	スイツチ シシ タイ (T002)	(2)
12		MAT-80231T00	DRIVING BAR, T002	スイツチ シシ ウテ (T002)	(1)
13		MAT-80232T00	KNEE SWITCH SUPPORT PLATE	ヒサ スイッチ トリツケイタ	(1)
14		SS-6151220-SP	SCREW 15/64-28 L=11.5	ヒラネジ 15/64-28 L=11.5	(4)
15		SS-7111410-SP	SCREW 11/64-40 L=14	マルヒラネジ 11/64-40 L=14	(2)
16		SS-7110710-SL	SCREW 11/64-40 L=7.0	マルヒラネジ 11/64-40 L=7	(4)
17		WP-0480856-SP	WASHER 4.8X8.4X0.8	ヒラサ カネ 4.8X8.4X0.8	(4)
18		SK-3514000-SC	WOOD SCREW D=5.1 L=40	マルモクネジ D=5.1 L=40	2
19		MAO-11532000	CORD STAPLE	コート ステツプル	1
20		EA-9500B01-00	CABLE BAND	ソクセンハント	3
21		B8171-223-C00	RUBBER ABSORBER	ホ ウツシゴ AB	1
22		PH-0400284-S0	PIN 4.0X28	ハイコピン 4.0X28	2
23		178-48458	BUTTON TRAY ASM.	ホ タンウケサ ラクミ	1
24	*	SM-6061202-TP	SCREW M6 L=12	ロツカクアナホ ルト M6 L=12	1
25	*	400-33635	BUTTON TRAY BASE	ホ タンウケサ ラタイ	1
26		SK-3412000-SC	WOOD SCREW D=4.1 L=20	マルモクネジ D=4.1 L=20	2
27		400-21010	ASSY_SAFETY_PLATE	メホゴ カハ	1
28		139-43105	SAFETY PLATE INSTALLING PLATE	アンゼン プレート トリツケイタ	(1)
29		NS-6110310-SP	NUT 11/64-40	ロツカクナツト 11/64-40	(1)
30		WP-0740516-SP	WASHER 7.4X11.8X0.5	ヒラサ カネ 7.4X11.8X0.5	(1)
31		178-11803	SAFETY PLATE	アンゼン プレート	(1)
32	*	260-37101	SAFETY PLATE INSTALLING BASE	アンゼン プレートトリツケイタ	(1)
33		139-43204	SAFETY PLATE RETURN SPRING	アンゼン プレート モトシハネ	(1)
34		SS-4110715-SP	SCREW 11/64-40 L=7	ナハネジ 11/64-40 L=7	(2)
35		SD-0601021-SP	HINGE SCREW D=6 H=10.2	ダンネジ D=6 H=10.2	(1)
36		PS-0200062-KH	SPRING PIN 2X6	スプリングピン 2X6	(1)
37		WP-0450801-SD	WASHER 4.5X10X0.8	ヒラサ カネ 4.5X10X0.8	(2)
38		SM-4040655-SP	SCREW M4 L=6	ナハコネジ M4 L=6	1
39		400-21012	LARGE GAUGE	ダイゲージ	1
40	*	400-20773	UNDER PLATE GUIDE_C	タンク ストッパ -ガイ ト C	1
41		400-20932	NAIL_CRAMP_SMALL	ホジ ツメジョウ	2
42		400-20930	NAIL_CRAMP_LARGE	ホジ ツメダイ	2
43		400-24295	ASSY_UNDER_PLATE_SPACER_A	タンク ストッパ -スハ -サクミ	1
44		SS-2060210-SP	SCREW 3/32-56 L=2.3	マルサラネジ 3/32-56 L=2.3	2
45		400-00085	PRESS GAUGE JOINT CORD ASSY	アツリヨクケイチュウケイコート クミ	1
46		MSM-3AAN1400	NEEDLE SMX332EXTLG-NY #14	ハリSMX332EXTLG-NY #14	10
47		400-21011	SMALL GAUGE	ジョウゲ -ジ	1
48		400-21006	FINGER GUARD	ユビ ガート	1
49		400-21015	ASSY_BUTTON_HOLDER	ダイニコウテイアタッチメントクミ	1
50		E2076-721-000	BU HAND KNOB	BUハント ノブ	(2)
51		SM-0030301-SN	SCREW	トラスネジ M3 L=3	(4)
52		400-20877	HOLDER_PIN	ウケイタピン	(2)
53		400-20879	HOLDER_PLATE_B	ウケイタB	(1)
54		400-20882	HOLDER_BASE	ホ タンホジ ダイ	(1)
55		400-20878	HOLDER_PLATE_A	ウケイタA	(1)
56		NM-6030001-SC	NUT M3	ロツカクナツト M3X0.5 13ユ	(2)
57		400-20880	HOLDER_GUIDE_A	ホ タンウケササエA	(1)
58		400-20881	HOLDER_GUIDE_B	ホ タンウケササエB	(1)

19. ACCESSORIE PART COMPONENTS (2)

付属品関係 (2)

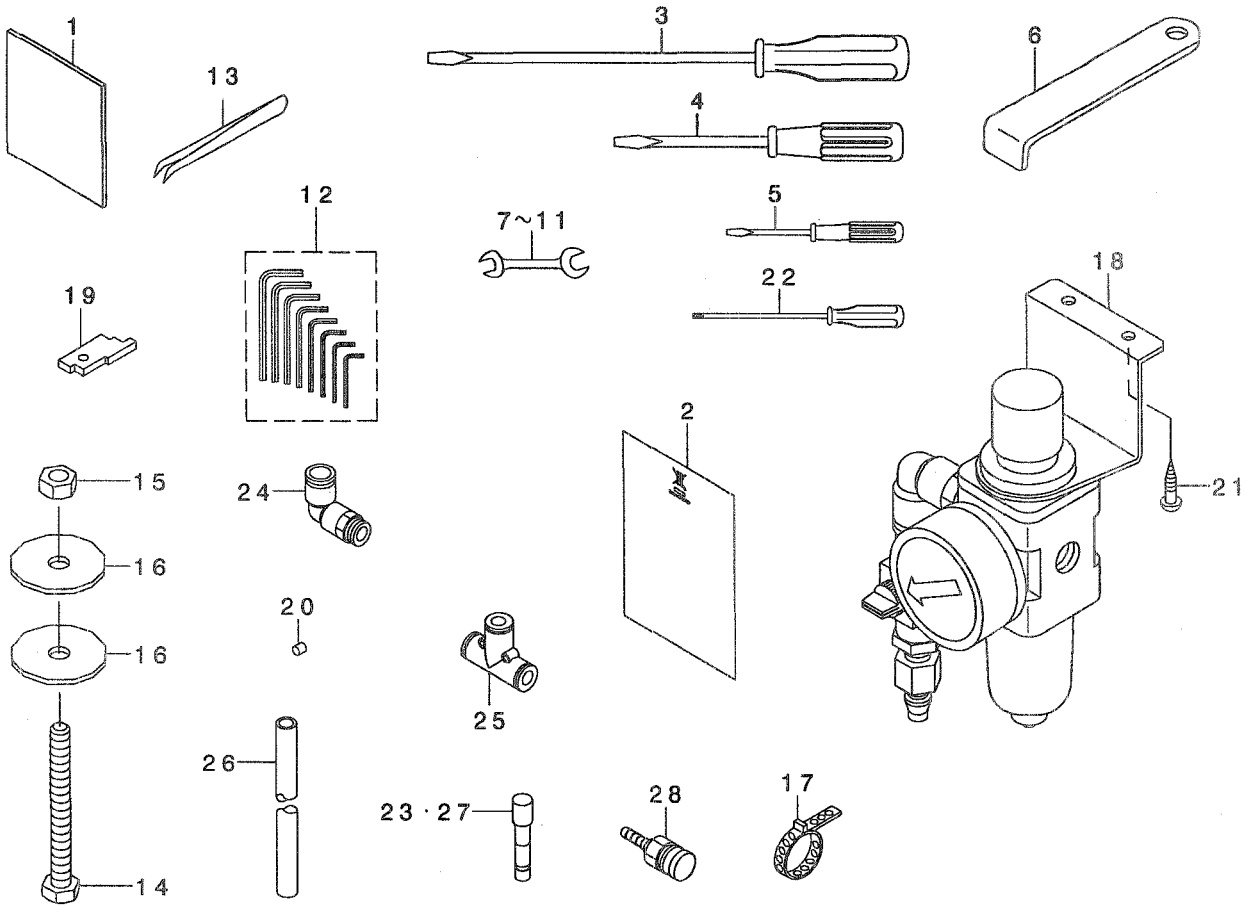

REF. NO	NOTE	PART NO.	DESCRIPTION	ヒソメイ	Qty
1		162-92500	NOISE COVER B	ノイズカバー B	1
2		CM-6001002-01	WEEE INFORMATION SHEET	WEEE インフォメーションシート	1
3		229-33006	SCREW DRIVER, LARGE	ドライバー (大)	1
4		229-33105	SCREW DRIVER, MIDDLE	ドライバー (中)	1
5		229-33204	SCREW DRIVER, SMALL	ドライバー (小)	1
6		B9101-490-000	DRIVER	ドライバー	1
7		G5102-151-000	DOUBLE-ENDED WRENCH 5X6	リョウグチスナ 5X6	1
8		B9143-372-000	WRENCH (7.1 X 8.1)	リョウグチスナ (7.1X8.1)	1
9		B9113-012-000	WRENCH (9X10)	リョウグチスナ (9-10)	1
10		J1043-000-A0A	WRENCH 10X13	スナ 10X13	1
11	*	260-34702	WRENCH 14X11	リョウグチスナ (大イ) 14X11	1
12		G9101-116-0A0	L-SHAPED WRENCH ASM.	Lカタルチ 8mm クミ	1
13		B9204-804-000	TWEEZERS	ピンセット	1
14		SM-9087523-SE	HEAXGON BOLT	ロツカクボルト	1
15		NM-6080001-SE	NUT M8	ロツカクナツト M8 1ツユ	1
16		170-08004	WASHER	フミイタササエタ イヨウヒラサカネ	2
17		PB-0000100-00	HOSE BAND	ホースバンド	1
18		400-19187	FILTER REGULATOR	フィルタレギョレータ	1
19		400-21013	GUAGE	ゲージ	1
20		MAL-01129000	MAGNET	シヤク	1
21		SK-3452001-SE	WOOD SCREW D=4.5 L=20	マルモクネツ D=4.5 L=20	2
22		118-51102	SCREW WRENCH	ロツカクドライバー	1
23		PX-9500010-00	PLUG	メクラセン	1
24		PJ-3040852-01	ELBOW UNION 8XPT1/4	エルボユニオン	1
25		PJ-3050800-01	PIPE TEE	イケユニオンティー	1
26		BT-0800501-EB	VINYL TUBE	チューブ	0.5
27		PX-9500010-00	PLUG	メクラセン	1
28		PJ-3095200-01	SOCKET	ハイカブラソケット	1

20. THREAD STAND COMPONENTS

糸立装置関係

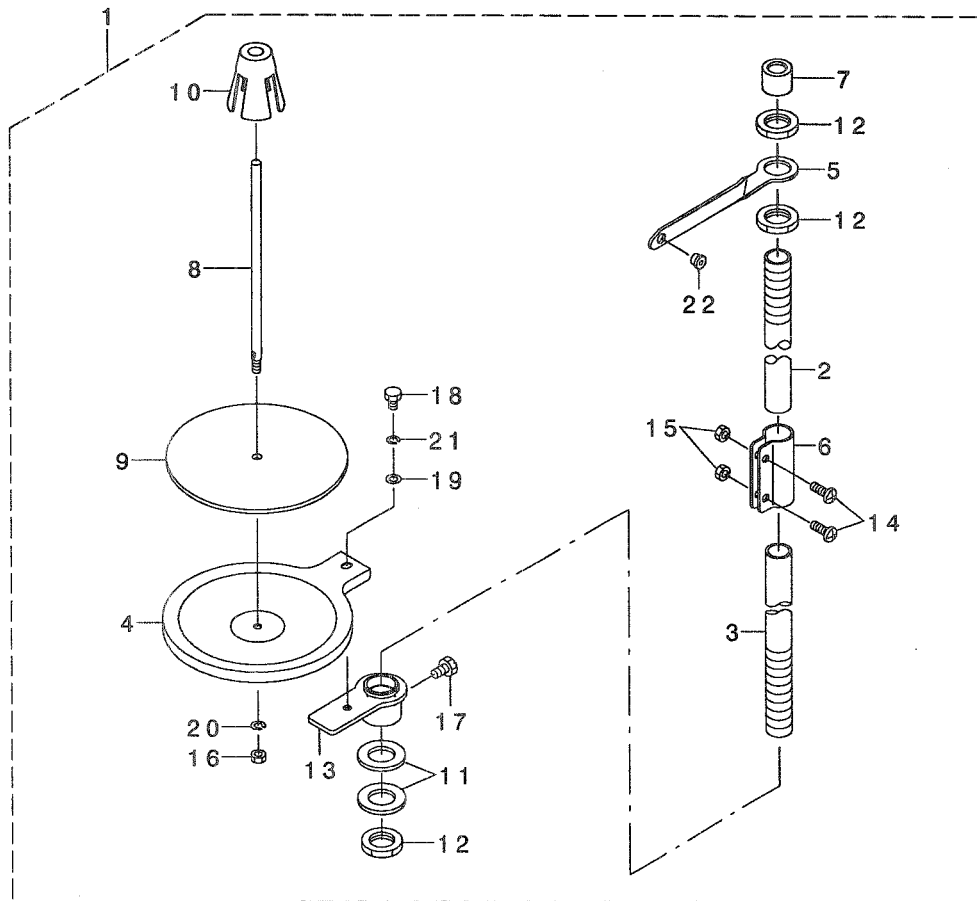

REF. NO	NOTE	PART NO.	DESCRIPTION	ト	リ	メ	イ	Qty											
1		260-08359	THREAD STAND ASM.	イ	ト	テ	ソ	ウ	チ	(クミ)	1								
2		229-30408	SPOOL REST ROD, UPPER	イ	ト	テ	ホ	ウ	(ウエ)	(1)									
3		229-30309	SPOOL REST ROD, LOWER	イ	ト	テ	ホ	ウ	(シタ)	(1)									
4		260-08300	THREAD STAND HOLDER PLATE	イ	ト	テ	ウ	ケ	イ	タ	(1)								
5		260-08409	THREAD RAISING THREAD GUIDE A	イ	ト	テ	イ	ト	ア	ン	ナ	(A)	(1)						
6		229-31307	SPOOL REST ROD JOINT	イ	ト	テ	ホ	ウ	ツ	キ	テ	(1)							
7		229-31406	SPOOL REST ROD RUBBER CAP	イ	ト	テ	ホ	ウ	ホ	コ	ゴ	ム	(1)						
8		229-31000	SPOOL PIN	イ	ト	マ	キ	ウ	ケ	ホ	ウ	(1)							
9		229-30903	SPOOL REST CUSHION	イ	ト	マ	キ	ウ	ケ	サ	ラ	ク	シ	ヨ	ン	(1)			
10		229-31109	SPOOL RETAINER	イ	ト	マ	キ	フ	レ	ト	メ	(1)							
11		WP-1612616-SE	WASHER 16X30X2.6	ヒ	ラ	サ	ガ	ネ	(2)										
12		NM-6160511-SE	NUT M16X1.5	ロ	ツ	カ	ク	ナ	ツ	M16X1.5	1	シ	(3)						
13		260-08557	SPOOL REST BRACKET ASM.	イ	ト	テ	ウ	ケ	タ	イ	(イ	ツ	ホ	ソ	ウ	ウ)	ク	ミ	(1)
14		SM-4051405-SE	SCREW M5 L=14	ナ	ハ	コ	ネ	シ	M5	L=14	(2)								
15		NM-6050001-SE	NUT M5	ロ	ツ	カ	ク	ナ	ツ	M5	(2)								
16		NM-6050001-SE	NUT M5	ロ	ツ	カ	ク	ナ	ツ	M5	(1)								
17		SM-9061080-SE	SCREW M6 L=10	ロ	ツ	カ	ク	ホ	ル	M6	L=10	(1)							
18		SM-9050813-SE	SCREW M5X0.8 L=8	ロ	ツ	カ	ク	ホ	ル	M5X0.8	L=8	(1)							
19		WP-0520656-SA	WASHER 5.2X9.5X0.6	ヒ	ラ	サ	ガ	ネ	5.2X9.5X0.6	(1)									
20		WS-0510002-KN	SPRING WASHER	ハ	ネ	サ	ガ	ネ	5.1X9.2X1.3	(1)									
21		WS-0521010-KN	SPRING WASHER 5.2X8.2X1	ハ	ネ	サ	ガ	ネ	5.2X8.2X1	(1)									
22		229-31208	THREAD GUIDE	イ	ト	ミ	チ	(1)											

21. OPTION COMPONENTS (1) (TABLE)

オプション関係 (1) (脚卓)

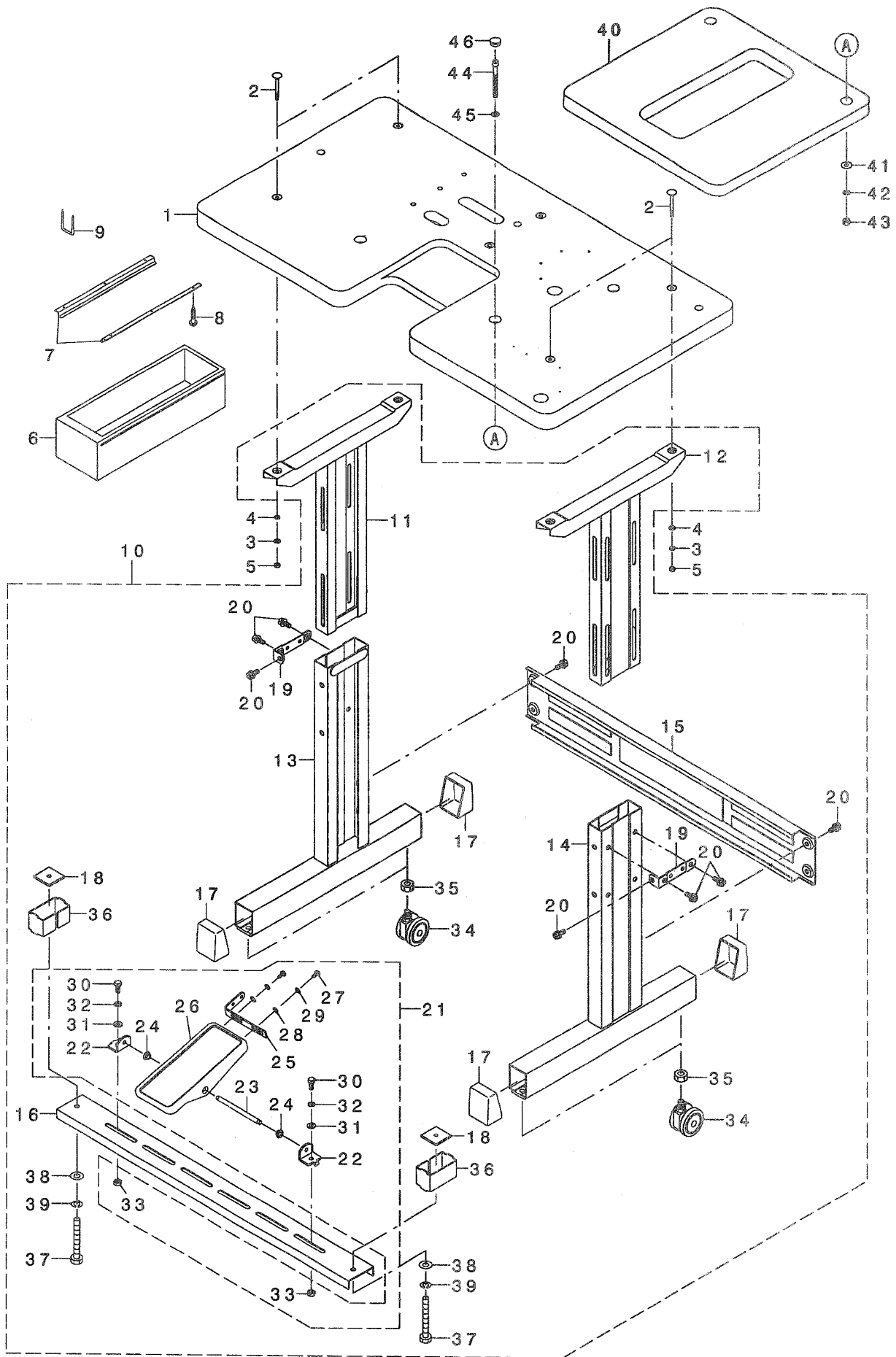

REF. NO	NOTE	PART NO.	DESCRIPTION	ヒ ヲ メ イ	Qty
1		400-20990	TABLE	テ-プ ル	1
2		MAO-11108N00	PEDAL SWITCH FRAME BOLT	テコ トリツケダ イ ホ ルト	4
3		WP-0641601-SC	WASHER	ヒラサ カ ネ ミカ キマル M6	4
4		WS-0610002-KN	SPRING WASHER 6.1X12.2X1.5	ハ ネサ カ ネ M6	4
5		NM-6060001-SC	NUT M6	ロツカクナツト M6 1ツユ	4
6		111-55108	DRAWER	ヒキダ シ	1
7		111-55207	DRAWER SUPPORT	ヒキダ シ ササエ	2
8		SK-3311600-SC	WOOD SCREW D=3.1 L=16	マルモクネシ D=3.1 L=16	6
9		D8204-555-D00	DRAWER STOPPER	ヒキダ シストツハ -	1
10		141-91951	T-STAND COMPL.	Tキヤクケツゴ ウ	1
11		B8101-210-AAB	UPPER STAND ASM.	ウエキヤクケツゴ ウ	(1)
12		141-18152	UPPER STAND ASM., RIGHT	ウエキヤクケツゴ ウ(ミキ)	(1)
13		B8105-210-AAA	STAND ASM.	ツチユウケツゴ ウ	(1)
14		141-18251	STAND ASM., RIGHT	ツチユウケツゴ ウ(ミキ)	(1)
15		111-58300	STAND SIDE SUPPORT	ヨコ ツチュウ	(1)
16		111-58409	STAND SIDE SUPPORT	ツタ ツチュウ	(1)
17		111-58607	RUBBER CAP	キヤク ト ダ イ キヤツフ	(4)
18		170-07402	NUT	44カクナツト	(2)
19		111-58516	UPPER STAND PLATE	ウエキヤクトメイタ	(2)
20		SL-9082091-SE	WASHER HEXAGONAL BOLT	サ カ ネットキロツカクホ ルト	(10)
21		138-17754	Z-STAND PEDAL ASM.	Zキヤクヨウ ハ ダ ル(ケツゴ ウ)	(1)
22		111-59001	PEDAL SHAFT BRACKET	フミイタ ツ クウケ	(2)
23		B8153-771-000	PEDAL CONNECTING ROD	ハ ダ ルシク	(1)
24		D8113-555-B00	PEDAL BUSHING	フミイタ フ ヲシユ	(2)
25		GPF-06080000	PEDAL ADJUSTING PLATE	フミイタ チョウセツハ シ	(1)
26		GPF-060600A0	PEDAL ASM.	ハ ダ ル(ケツゴ ウ)	(1)
27		SM-9061203-SE	SCREW M6 L=12	ロツカクホ ルト M6 L=12	(2)
28		WP-0671016-SE	WASHER 6.7X13X1	ヒラサ カ ネ 6.7X13X1	(2)
29		WS-0621210-KR	SPRING WASHER 6.2X11.4X1.2	ハ ネサ カ ネ 6.2X11.4X1.2	(2)
30		SM-9082023-SE	SCREW M8 L=20	ロツカクホ ルト M8 L=20	(2)
31		WP-0871602-SE	WASHER 8.7X18X1.6	ヒラサ カ ネ 8.7X18X1.6	(4)
32		WS-0861410-KR	SPRING WASHER 8.6X15X1.4	ハ ネサ カ ネ 8.6X15X1.4	(2)
33		NM-6080721-SE	NUT M8	ロツカクナツト M8	(2)
34		B8150-210-000	CASTER	テ-プ ルキヤスタ	(4)
35		NM-6120003-SE	NUT M12	ロツカクナツト M12 3ツユ	(4)
36		111-59506	STRUT AUXILIARY PLATE	ツタツチュウ ホシ ヨイタ	(2)
37		SM-9086523-SE	HEXAGONAL BOLT	ロツカクホ ルト	(2)
38		WP-0871602-SE	WASHER 8.7X18X1.6	ヒラサ カ ネ 8.7X18X1.6	(2)
39		WS-0861410-KR	SPRING WASHER 8.6X15X1.4	ハ ネサ カ ネ 8.6X15X1.4	(2)
40		179-71805	AUXILIARY TABLE	ホシ ヨテ-プ ル	1
41		WP-0851846-SC	WASHER 8.5X22.0X1.8	ヒラサ カ ネ 8.5X22X1.8	2
42		WS-0820002-KN	SPRING WASHER M8	ハ ネサ カ ネ M8	2
43		NM-6080002-SC	NUT M8	ロツカクナツト M8 2ツユ	2
44		SM-6088002-TN	SCREW	ロツカクアナホ ルト	2
45		WP-0841601-SC	WASHER 8.4X17.4X1.6	ヒラサ カ ネ ミカ キマル M8	2
46		HX-0032600-OK	DOME PLUG	ソクセンハ -ツ	2

22. OPTION COMPONENTS (2)

オプション関係 (2)

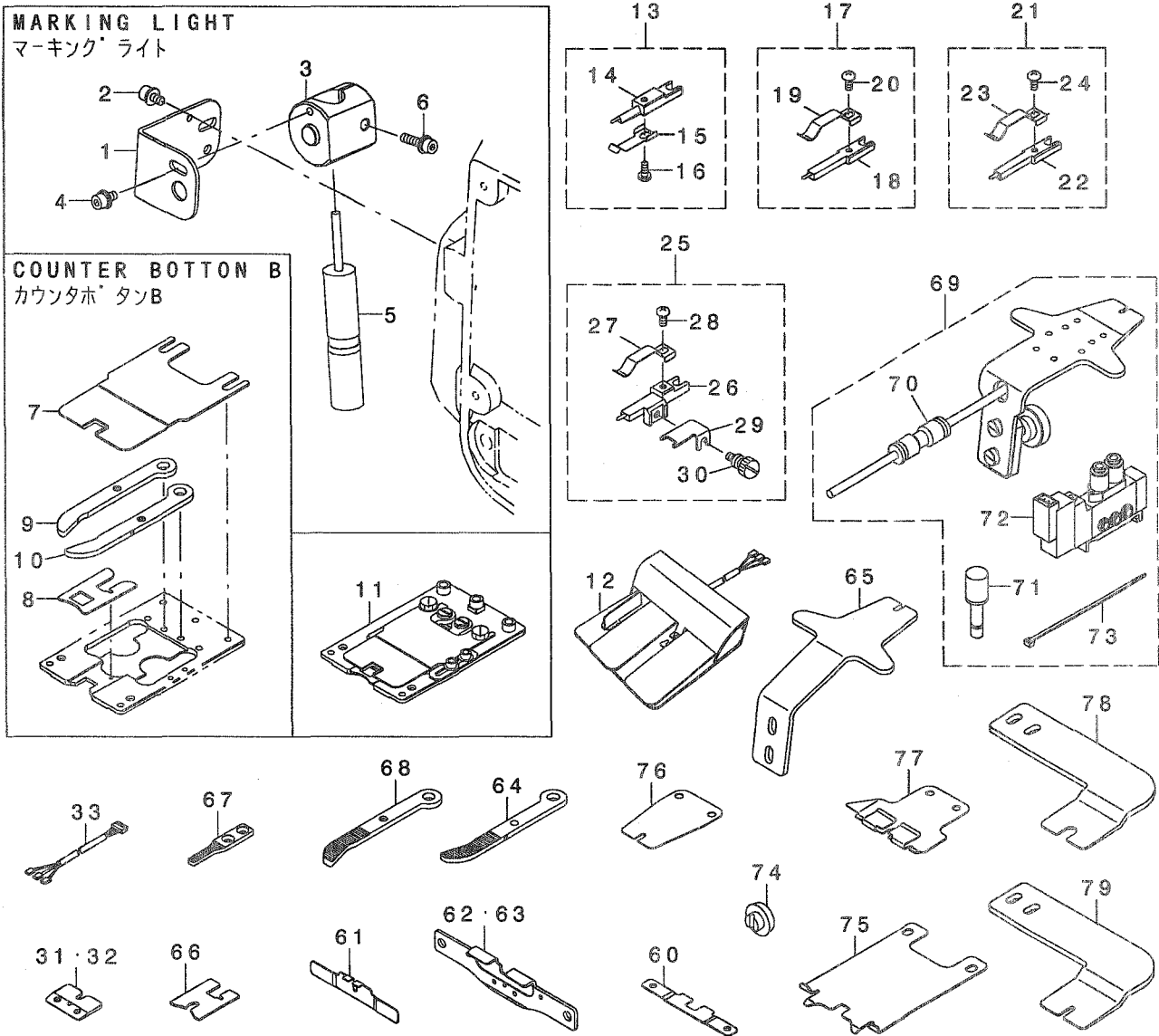

Button carrier (for 4-holed) ボタンキャリア (4つ穴用)						Button carrier (for 2-holed) ボタンキャリア (2つ穴用)								
Mark 刻印	Ref. No.	Size 寸法	Mark 刻印	Ref. No.	Size 寸法	Mark 刻印	Ref. No.	Size 寸法	Mark 刻印	Ref. No.	Size 寸法	Mark 刻印	Ref. No.	Size 寸法
A	34	a 2.0 b 1.0	D	37	a 2.8 b 1.2	K	44	a 4.0 b 1.4	M	47	a 2.0 b 1.0	U	54	a 4.0 b 1.4
B	35	a 2.4 b 1.2	E	38	a 2.8 b 1.4	K1	45	a 4.0 b 1.8	N	48	a 2.4 b 1.2	V	55	a 4.2 b 1.4
C	36	a 2.6 b 1.2	F	39	a 3.0 b 1.2	L	46	a 5.0 b 1.8	P	49	a 2.6 b 1.2	W	56	a 4.4 b 1.4
			F1	40	a 3.0 b 1.4				Q	50	a 2.8 b 1.2	X	57	a 4.6 b 1.4
			G	41	a 3.2 b 1.4				R	51	a 3.0 b 1.2	Y	58	a 4.8 b 1.4
			H	42	a 3.4 b 1.4				S	52	a 3.2 b 1.4	Z	59	a 5.0 b 1.4
			J	43	a 3.6 b 1.4				T	53	a 3.4 b 1.4			

REF. NO	NOTE	PART NO.	DESCRIPTION	品名	Qty
1		400-21018	LIGHT_STAY_OPTION	マーキング ライトステーオフ ショーン	1
2		SL-6040892-TN	BOLT	サカネキロワカクアナホ ルト	2
3		400-20995	LIGHT_BUSH	マーキング ライトダキ	1
4		SL-6040892-TN	BOLT	サカネキロワカクアナホ ルト	1
5		400-19209	LIGHT MARKING PROJECTOR	マーキング ライト	1
6		SL-6042092-TN	SCREW M4 L=20	サカネキロワカクアナホ ルト	1
7		400-20809	COUNTER_BUTTON_FEED_PLATE	カウンタホカウソウスノボウエツタイタ	1
8		400-20815	COUNTER_BUTTON_PLATE_B	カウンタホカウソウタイタB	1
9		400-20816	COUNTER_BUTTON_CLAMP_L	カウンタホカウソウマミアツヒダリ	1
10		400-20817	COUNTER_BUTTON_CLAMP_R	カウンタホカウソウマミアツヒダリ	1
11		400-20807	ASSY_COUNTER_BUTTON_PLATE	カウンタホカウソウタイタ組み	1
12		GPX-470010AB	3-PEDAL ASM.	3レハダキ組み	1
13		179-74056	BUTTON SET PIN A ASM.	ホカウソウセットピンA(クミ)	1
14		179-74007	BUTTON SET PIN A	ホカウソウセットピンA	(1)
15		179-74106	SET SPRING A	セツトスプリングA	(1)
16		SM-4030401-SC	SCREW M3X0.5 L=4	ナハコネツ M3X0.5 L=4	(1)
17		179-74254	BUTTON SET PIN B ASM.	ホカウソウセットピンB(クミ)	1
18		179-74205	BUTTON SET PIN B	ホカウソウセットピンB	(1)
19		179-74304	SET SPRING B	セツトスプリングB	(1)
20		SM-4030401-SC	SCREW M3X0.5 L=4	ナハコネツ M3X0.5 L=4	(1)
21		179-74452	BUTTON SET PIN C ASM.	ホカウソウセットピンC(クミ)	1
22		179-74403	BUTTON SET PIN C	ホカウソウセットピンC	(1)
23		179-74304	SET SPRING B	セツトスプリングB	(1)
24		SM-4030401-SC	SCREW M3X0.5 L=4	ナハコネツ M3X0.5 L=4	(1)
25		400-23428	ASSY_BUTTON_SET_PIN_D	ホカウソウセットピンD	1
26		179-74502	BUTTON SET PIN D	ホカウソウセットピンD	(1)
27		179-74304	SET SPRING B	セツトスプリングB	(1)
28		SM-4030401-SC	SCREW M3X0.5 L=4	ナハコネツ M3X0.5 L=4	(1)
29		400-21020	BUTTON_RECEIVER	ホカウソウ	(1)
30		B3106-019-000	SCREW	モンイタトメネツ	(1)
31		400-24296	ASSY_UNDER_PLATE_SPACER_B	タンクストッパースパースパース組み	1
32		400-24298	ASSY_UNDER_PLATE_SPACER_C	タンクストッパースパースパース組み	1
33		400-29422	PEDAL_RELAY_CORD_ASSY	ハダキルチユウケイコード組み	1
34		178-56600	BUTTON CARRIER A	ホカウソウキャリアA	1
35		178-56709	BUTTON CARRIER B	ホカウソウキャリアB	1
36		178-56808	BUTTON CARRIER C	ホカウソウキャリアC	1
37		178-56907	BUTTON CARRIER D	ホカウソウキャリアD	1
38		178-57004	BUTTON CARRIER E	ホカウソウキャリアE	1
39		178-57103	BUTTON CARRIER F	ホカウソウキャリアF	1
40		178-57202	BUTTON CARRIER F1	ホカウソウキャリアF1	1
41		178-57301	BUTTON CARRIER G	ホカウソウキャリアG	1
42	01	178-57400	BUTTON CARRIER H	ホカウソウキャリアH	1
43		178-57509	BUTTON CARRIER J	ホカウソウキャリアJ	1
44		178-57608	BUTTON CARRIER K	ホカウソウキャリアK	1
45		178-57707	BUTTON CARRIER K1	ホカウソウキャリアK1	1
46		178-57806	BUTTON CARRIER L	ホカウソウキャリアL	1
47		178-58002	BUTTON CARRIER M	ホカウソウキャリアM	1
48		178-58101	BUTTON CARRIER N	ホカウソウキャリアN	1
49		178-58200	BUTTON CARRIER P	ホカウソウキャリアP	1
50		178-58309	BUTTON CARRIER Q	ホカウソウキャリアQ	1
51		178-58408	BUTTON CARRIER R	ホカウソウキャリアR	1
52		178-58507	BUTTON CARRIER S	ホカウソウキャリアS	1
53	01	178-58606	BUTTON CARRIER T	ホカウソウキャリアT	1
54		178-58705	BUTTON CARRIER U	ホカウソウキャリアU	1
55		178-58804	BUTTON CARRIER V	ホカウソウキャリアV	1
56		178-58903	BUTTON CARRIER W	ホカウソウキャリアW	1
57		178-59000	BUTTON CARRIER X	ホカウソウキャリアX	1
58		178-59109	BUTTON CARRIER Y	ホカウソウキャリアY	1
59		178-59208	BUTTON CARRIER Z	ホカウソウキャリアZ	1
60	*	400-20763	UNDER_PLATE_GUIDE	タンクストッパースパース	1
61		400-20774	UNDER_PLATE_GUIDE_D	タンクストッパースパースD	1
62		400-20771	UNDER_PLATE_T	タンクストッパース	1
63		400-20766	UNDER_PLATE_SS	タンクストッパースS	1
64		400-20822	STAY_BUTTON_CLAMP_R	ステーホカウソウマミアツヒダリ	1
65		400-21019	TANG D	タンクD	1
66		400-20818	COUNTER_BUTTON_PLATE_C	カウンタホカウソウタイタC	1
67		400-20813	COUNTER_BUTTON_SLIDE_B	カウンタホカウソウスライドB	1
68		400-20821	STAY_BUTTON_CLAMP_L	ステーホカウソウマミアツヒダリ	1
69		400-20779	KNIT_TANG_OPTION	ニットヨウタンクホカウソウ	1
70		400-20778	KNIT_TANG_ASSY	ニットヨウタンク組み	(1)
71		PX-5000140-00	PLUG	プラグ	(2)
72		PV-1502090-00	5 PORT SOLENOID VALVE	5ホカウソウソレノイドバルブ	(1)
73		EA-9500801-00	CABLE BAND	ソクセンバンド	(3)
74	*	179-74700	SET PIN GAUGE	セツトピンゲージ	1
75	*	400-21014	PICK_SEWING_ATC_B	プマミスクイスイアタッチメントB	1
76	*	400-21016	TANG SPACER	タンクスパース	1
77	*	400-21017	PICK_SEWING_ATC_A	プマミスクイスイアタッチメントA	1
78	*	400-20832	CLAMP_A	ハダキオサエイタA	1
79	*	400-20833	CLAMP_B	ハダキオサエイタB	1
		NOTE (注記)	01....STANDARD TYPE	標準仕様	

23. LIST FOR INFORMATION OF CHANGE

変更情報リスト

As to the place changed, refer to the corresponding Rev.No.
 When previous parts (Obsoleted part) and new parts (Added parts) are not interchangeable with each other:
 In this case, even obsoleted parts (D.) can be ordered with the obsoleted part number, so select the parts with changed dates and place your orders.

変更箇所は、該当Rev.No.版をご参照ください。
 部品の互換性がない変更の場合は、削除された品番でも、ご注文できます。

40020577

No. 1392-04 Rev.No.

*A: Added parts 追加部品 / D: Obsoleted parts 削除部品 / E: Erratum 訂正

* Rev. No.	Page 頁	Ref. No.	Parts No. 品番	* Rev. No.	Page 頁	Ref. No.	Parts No. 品番
D 03	2	86	HX-0015000-0E				
				A 04	2	86	TA-1050504-R0
				A 04	6	82	SM-6041402-TP
D 03	12	61	B3569-771-000	A 04	12	61	400-09375
				A 04	14	59	MAT-80114T00
				A 04	14	60	RE-0300000-KP
D 03	18	26	SM-6051202-TP	A 04	18	26	SM-6051802-TP
				A 04	18	61	WP-0522016-SH
				A 04	20	50	400-20905
				A 04	20	51	SL-6041092-TN
D 03	22	10	SM-6051402-TP	A 04	22	10	SM-6051802-TP
D 03	26	5	SM-6041002-TP	A 04	26	5	SM-6041402-TP
D 03	26	6	400-20960	A 04	26	6	400-20958
D 03	26	14	400-20961	A 04	26	14	400-20959
D 03	34	24	SS-9151210-TP	A 04	34	24	SM-6061202-TP
D 03	34	25	178-48508	A 04	34	25	400-33635
D 03	34	32	B3115-372-000	A 04	34	32	260-37101
D 03	34	40	179-74700				
				A 04	34	40	400-20773
D 03	34	45	400-20763				
D 03	35	11	B9112-012-000	A 04	35	11	260-34702
				A 04	40	60	400-20763
				A 04	40	74	179-74700
				A 04	40	75	400-21014
				A 04	40	76	400-21016
				A 04	40	77	400-21017
				A 04	40	78	400-20832
				A 04	40	79	400-20833

NUMERICAL INDEX OF PARTS

索引

PART NO 品番	PAGE 頁	REF NO	PART NO 品番	PAGE 頁	REF NO	PART NO 品番	PAGE 頁	REF NO	PART NO 品番	PAGE 頁	REF NO
A1230-500-000-A	6	45	E2076-721-000	34	50	M4009-351-000-A	28	56	PJ-2103040-10	4	24
A3906-010-000	30	5	E3018-721-000	24	85	M4011-351-000	28	55	PJ-2103040-10	14	27
A3950-010-0A0	30	11	E3080-855-000	2	84	M4012-351-000	28	51	PJ-3010405-02	4	33
BME-01100000	28	93	E9567-319-000	2	66	M4206-461-000	28	11	PJ-3010405-02	10	5
BME-03200000	28	92	E9567-319-000	28	65	M9017-580-0A0	28	86	PJ-3010405-02	18	10
BT-0180101-EB	4	8	E9607-603-000	28	62	M9017-580-0A0	32	59	PJ-3010405-02	21	20
BT-0180101-EB	24	66	GAF-01007000	6	74	M9019-580-0A0	4	75	PJ-3030400-05	4	26
BT-0400251-EB	4	9	GAK-01003B00	2	65	M9024-580-0A0	28	88	PJ-3040203-01	4	27
BT-0400251-EB	12	87	GAK-33032000	18	15	M9024-580-0A0	32	57	PJ-3040203-01	24	62
BT-0800501-EB	4	10	GBR-01521000	24	6	M9034-580-0A0	28	90	PJ-3040203-01	24	70
BT-0800501-EB	35	26	GEB-03626000	24	17	M9034-580-0A0	32	61	PJ-3040405-04	2	30
B1135-850-000	12	29	GEB-03626000	24	21	M9035-580-0A0	28	89	PJ-3040405-04	4	28
B1144-210-000	6	73	GPF-060600A0	38	26	M9035-580-0A0	32	60	PJ-3040405-04	10	1
B1212-210-D00	6	46	GPF-06080000	38	25	NM-3040520-SC	28	20	PJ-3040405-04	12	82
B1239-372-000	8	38	GPK-470010AB	40	12	NM-3040520-SC	28	24	PJ-3040405-04	14	1
B1414-232-00A	6	48	GSK-01008000	12	59	NM-6030001-SC	24	86	PJ-3040405-04	21	19
B1414-232-00B	6	49	G2301-309-0A0	2	21	NM-6030001-SC	34	56	PJ-3040405-04	22	21
B1414-232-000	6	47	G2301-309-0A0	4	11	NM-6040001-SD	12	68	PJ-3040851-01	4	29
B1444-180-00B	14	23	G2301-309-000	2	22	NM-6040001-SD	24	11	PJ-3040852-01	35	24
B1513-210-000	14	52	G2302-309-000	2	23	NM-6040002-SN	12	2	PJ-3050200-01	4	30
B1623-180-000	6	37	G5102-151-000	35	7	NM-6040003-SC	12	57	PJ-3050800-01	24	65
B1632-180-000	14	9	G6014-880-000	14	13	NM-6040003-SC	12	57	PJ-3050800-01	4	31
B1632-180-000	22	7	G6014-880-000	14	26	NM-6040003-SC	21	10	PJ-3050800-01	35	25
B1632-180-000	24	69	G6014-880-000	22	17	NM-6050001-SE	36	15	PJ-3050800-03	4	86
B1906-581-000	14	7	G6014-880-000	24	4	NM-6050001-SE	36	16	PJ-3080400-02	4	32
B2052-781-000	24	10	G9101-116-0A0	35	12	NM-6050001-SP	26	26	PJ-3080400-02	4	32
B2406-373-0A0	10	15	HA-0042500-00	28	91	NM-6050003-SC	10	28	PJ-3095200-01	35	28
B2561-372-000	14	19	HF-0013031-5S	28	74	NM-6060001-SC	2	69	PS-0200062-KH	12	34
B3035-280-000	14	40	HF-0013050-PO	28	76	NM-6060001-SC	38	5	PS-0200062-KH	24	88
B3106-019-000	40	30	HF-0030002-00	28	75	NM-6080001-SC	28	10	PS-0200062-KH	34	36
B3120-125-000	2	25	HM-0004800-10	28	22	NM-6080001-SE	35	15	PS-0250052-KP	14	14
B3121-352-000	2	28	HN-0024600-00	28	68	NM-6080002-SC	28	85	PS-0400082-KP	12	55
B3126-012-000	2	26	HX-0006500-0A	2	82	NM-6080002-SC	38	43	PS-0400142-KH	6	50
B3132-552-000	2	27	HX-0015000-0A	2	79	NM-6080021-SE	38	33	PV-1502090-00	12	90
B8101-210-AAB	38	11	HX-0015000-0D	2	64	NM-6120003-SE	38	35	PV-1502090-00	40	72
B8105-210-AAA	38	13	HX-0015000-0F	2	87	NM-6160511-SE	2	31	PX-5000140-00	4	34
B8150-210-000	38	34	HX-0015000-OK	2	74	NM-6160511-SE	36	12	PX-5000140-00	40	71
B8153-771-000	38	23	HX-0015000-OM	2	88	NM-7040032-SC	12	58	PX-5000200-00	14	28
B8171-223-C00	34	21	HX-0018800-0D	28	59	NM-7040032-SC	21	9	PX-9500010-00	4	35
B9101-490-000	35	6	HX-0029200-00	2	58	NS-6110310-SP	2	76	PX-9500010-00	35	23
B9113-012-000	35	9	HX-0029200-00	2	94	NS-6110310-SP	34	29	PX-9500010-00	35	27
B9143-372-000	35	8	HX-0031400-0A	2	72	PA-0600504-A0	2	29	RC-0100001-KP	20	45
B9204-804-000	35	13	HX-0031400-00	2	78	PA-0600504-A0	4	12	RC-1200001-KP	8	42
CM-2001000-01	28	66	HX-0032600-OK	38	46	PA-0600504-A0	12	43	RC-1850001-KP	8	43
CM-3001000-03	28	97	HX-0033900-00	28	19	PA-0801501-A0	4	13	RE-0300000-KP	14	60
CM-3001004-01	28	94	HX-0040700-00	28	28	PA-0801501-A0	24	59	RE-0400000-KP	24	32
CM-3002000-01	12	69	HX-0041000-0A	28	34	PA-1002010-A0	4	14	RE-0500000-KO	6	51
CM-3002000-01	26	39	HX-0051100-00	28	61	PA-1002010-A0	14	25	SB-1100026-00	6	4
CM-3002001-B1	2	67	J1043-000-A0A	35	10	PA-1002010-A0	24	68	SB-1200002-00	6	52
CM-3004006-01	28	96	MAL-01129000	35	20	PA-1002011-A0	4	15	SB-1200009-00	6	53
CM-3004007-01	28	95	MAO-11108N00	38	2	PA-1002011-A0	12	48	SB-1200009-00	8	44
CM-6001001-01	2	96	MAO-11532000	34	19	PA-1005002-A0	12	83	SB-1200011-00	8	45
CM-6001002-01	35	2	MAT-80114T00	14	59	PA-1007502-A0	4	16	SB-1250004-00	8	1
CS-0400671-TP	24	37	MAT-80230T00	34	11	PA-1007502-A0	21	12	SB-4080001-00	8	27
CS-0791016-SH	8	41	MAT-80231T00	34	12	PA-1502502-A0	4	17	SB-4080001-00	16	15
CS-0800971-TP	8	70	MAT-80232T00	34	13	PA-1502502-A0	10	7	SB-4080001-00	18	23
CS-0800971-TP	18	13	MAV-04611000	2	14	PA-1602006-B0	4	18	SB-4080001-00	18	48
CS-0800971-TP	18	19	MA-0115320-00	28	78	PA-1602006-B0	14	8	SB-4080001-00	20	11
CS-0800971-TP	18	29	MSM-3AAN1400	6	3	PA-1603014-A0	4	19	SB-4080001-00	20	36
CS-0800971-TP	26	24	MSM-3AAN1400	34	46	PA-1603014-A0	22	3	SB-4080001-00	26	8
CS-1201171-TP	18	35	MTS-HJ100003	28	80	PA-2001506-A0	4	20	SB-4080001-00	26	8
D3067-180-S00	24	91	M1017-580-0A0	30	23	PA-2001506-A0	18	9	SB-7060006-00	24	3
D5124-206-K0K	2	43	M2010-110-000	28	48	PA-9000700-00	16	18	SD-0400606-TP	24	74
D5124-206-K0K	2	95	M3004-511-00A	28	73	PB-0000100-00	35	17	SD-0600207-TP	10	19
D8113-555-B00	38	24	M3801-476-000	28	6	PC-0124060-00	4	21	SD-0600208-TP	2	12
D8204-555-D00	38	9	M4001-461-000	28	44	PC-0124060-00	12	93	SD-0600208-TP	24	75
EA-9500B01-00	2	80	M4002-461-000	28	45	PC-022403E-00	4	22	SD-0600208-TP	24	79
EA-9500B01-00	26	36	M4004-461-000	28	46	PC-022403E-00	21	23	SD-0600208-TP	24	87
EA-9500B01-00	28	43	M4005-461-000	28	47	PH-0200054-C0	14	55	SD-0600226-TP	12	51
EA-9500B01-00	34	20	M4006-461-000	28	42	PH-0400284-S0	34	22	SD-0600226-TP	14	46
EA-9500B01-00	40	73	M4007-351-000	28	49	PJ-0460390-03	4	85	SD-0600226-TP	14	49
EA-9500B02-00	2	81	M4008-351-000-A	28	50	PJ-0460390-03	24	80	SD-0600286-TP	14	45
						PJ-0460525-03	4	23	SD-0600286-TP	14	48
						PJ-0460525-03	12	44	SD-0600326-TP	12	19
						PJ-0460525-03	12	49	SD-0600326-TP	14	21
									SD-0600326-TP	24	35

NUMERICAL INDEX OF PARTS

索引

PART NO 品番	PAGE 頁	REF NO	PART NO 品番	PAGE 頁	REF NO	PART NO 品番	PAGE 頁	REF NO	PART NO 品番	PAGE 頁	REF NO
SD-0600327-TP	20	20	SM-4030401-SC	40	20	SM-6040750-TP	8	48	SM-8050612-TP	34	7
SD-0600328-TP	24	77	SM-4030401-SC	40	24	SM-6040802-TP	12	70	SM-8050812-TP	18	28
SD-0601021-SP	34	35	SM-4030401-SC	40	28	SM-6040860-TP	10	33	SM-8060552-TP	18	36
SD-0640246-SP	8	46	SM-4030455-SN	12	81	SM-6040860-TP	22	13	SM-8060812-TP	6	68
SD-0700586-TP	18	32	SM-4030455-SN	21	22	SM-6041002-TP	6	60	SM-8060812-TP	8	61
SD-0790706-TP	20	18	SM-4030455-SN	24	90	SM-6041002-TP	12	13	SM-8060812-TP	26	7
SD-0800327-TP	26	27	SM-4030455-SP	12	33	SM-6041002-TP	16	20	SM-8060812-TP	26	15
SD-0800329-TP	14	22	SM-4030501-UZ	12	73	SM-6041002-TP	18	2	SM-8061002-TP	8	62
SD-0800606-TP	24	13	SM-4030801-SF	28	52	SM-6041002-TP	18	58	SM-8080812-TP	6	69
SD-1001526-TP	18	43	SM-4030855-SN	2	60	SM-6041002-TP	24	56	SM-9040600-SP	10	32
SD-1001526-TP	26	3	SM-4030855-SN	6	58	SM-6041002-TP	24	58	SM-9040800-SP	14	36
SK-3311600-SC	38	8	SM-4030855-SN	12	14	SM-6041202-TP	18	17	SM-9040800-SP	14	51
SK-3412000-SC	34	26	SM-4030855-SN	16	8	SM-6041202-TP	20	8	SM-9041003-SD	14	3
SK-3413201-SE	30	24	SM-4030855-SN	18	54	SM-6041202-TP	20	47	SM-9041050-SC	10	30
SK-3452001-SE	35	21	SM-4030855-SN	20	6	SM-6041202-TP	22	9	SM-9050813-SE	36	18
SK-3512001-SE	28	79	SM-4030855-SN	20	37	SM-6041402-TP	6	82	SM-9061080-SE	36	17
SK-3514000-SC	34	18	SM-4030855-SN	24	46	SM-6041402-TP	26	5	SM-9061203-SE	38	27
SL-4030691-SC	30	12	SM-4030855-SN	26	10	SM-6050802-TP	8	50	SM-9082023-SE	38	30
SL-4030881-SC	30	20	SM-4040455-SP	12	12	SM-6051000-SP	24	52	SM-9086523-SE	38	37
SL-4033091-SC	28	25	SM-4040455-SP	12	42	SM-6051202-TN	2	42	SM-9087523-SE	35	14
SL-4040881-SC	28	13	SM-4040455-SP	21	3	SM-6051202-TN	2	56	SS-2060210-SP	14	58
SL-4040881-SC	28	15	SM-4040455-SP	21	6	SM-6051202-TP	6	77	SS-2060210-SP	22	12
SL-4040881-SC	28	18	SM-4040555-SP	10	16	SM-6051202-TP	8	51	SS-2060210-SP	34	44
SL-4040891-SC	2	2	SM-4040555-SP	12	39	SM-6051202-TP	18	8	SS-4110715-SP	34	34
SL-4040891-SC	2	45	SM-4040555-SP	12	47	SM-6051402-TP	6	61	SS-6110610-TP	8	63
SL-4040891-SC	2	57	SM-4040555-SP	12	63	SM-6051402-TP	18	6	SS-6110610-TP	22	8
SL-4040891-SC	28	4	SM-4040655-SP	12	25	SM-6051602-TP	6	62	SS-6151220-SP	34	14
SL-4040891-SC	28	5	SM-4040655-SP	12	31	SM-6051602-TP	8	52	SS-7110710-SL	34	16
SL-4040891-SC	28	27	SM-4040655-SP	12	54	SM-6051602-TP	14	10	SS-7111410-SP	34	15
SL-4040891-SC	28	60	SM-4040655-SP	12	76	SM-6051602-TP	20	43	SS-8110410-TP	8	64
SL-4041081-SC	4	76	SM-4040655-SP	21	1	SM-6051602-TP	22	11	SS-8110410-TP	8	68
SL-4041081-SC	28	69	SM-4040655-SP	34	38	SM-6051802-TP	18	26	SS-8110422-TP	8	65
SL-4041091-SC	2	85	SM-4040855-SP	2	18	SM-6051802-TP	22	10	SV-4030601-SR	28	54
SL-4041091-SC	28	30	SM-4040855-SP	2	36	SM-6052002-TN	6	63			
SL-4041091-SC	28	71	SM-4040855-SP	2	39	SM-6052002-TN	8	53	TA-0490601-RO	8	69
SL-4041681-SF	28	58	SM-4040855-SP	2	62	SM-6054502-TN	8	54	TA-0550604-RO	30	15
SL-4043591-SC	28	23	SM-4040855-SP	10	17	SM-6061202-TP	12	15	TA-0850604-RO	2	75
SL-4051291-SC	2	73	SM-4040855-SP	20	29	SM-6061202-TP	34	24	TA-1050504-RO	2	70
SL-6030692-TN	20	41	SM-4040855-SP	21	14	SM-6061602-TP	6	71	TA-1050504-RO	2	86
SL-6031092-TN	24	42	SM-4041055-SP	12	75	SM-6061602-TP	20	16	TA-2050406-RO	2	20
SL-6031092-TN	24	44	SM-4041055-SP	21	16	SM-6061602-TP	20	25	TA-2050406-RO	2	63
SL-6032542-TN	24	64	SM-4041655-SP	16	12	SM-6061802-TP	6	64			
SL-6040892-TN	2	6	SM-4041655-SP	18	51	SM-6061802-TP	6	64	WP-0320500-SC	12	78
SL-6040892-TN	2	8	SM-4050855-SP	2	33	SM-6062002-TN	8	55	WP-0320500-SD	24	49
SL-6040892-TN	16	10	SM-4051405-SE	36	14	SM-6062002-TN	8	56	WP-0320501-SC	24	92
SL-6040892-TN	18	56	SM-5040550-TP	12	36	SM-6064002-TP	8	57	WP-0370316-SD	14	31
SL-6040892-TN	20	27	SM-6030350-SD	14	20	SM-6083002-TN	28	7	WP-0371016-SD	6	72
SL-6040892-TN	26	12	SM-6030402-TP	6	57	SM-6084002-TN	28	81	WP-0430800-SC	10	4
SL-6040892-TN	40	2	SM-6030402-TP	14	43	SM-6086002-TP	34	2	WP-0430800-SC	10	29
SL-6040892-TN	40	4	SM-6030500-SN	16	6	SM-6088002-TN	38	44	WP-0430800-SC	26	30
SL-6041092-TN	6	76	SM-6030500-SN	24	89	SM-6850350-TP	26	35	WP-0430801-SC	12	3
SL-6041092-TN	20	51	SM-6030602-TP	24	5	SM-8030350-TP	6	66	WP-0430801-SC	12	3
SL-6041092-TN	24	16	SM-6030802-TP	12	80	SM-8030350-TP	24	38	WP-0431005-SP	2	77
SL-6041092-TN	24	20	SM-6030802-TP	24	18	SM-8040310-SS	8	58	WP-0431005-SP	14	35
SL-6041292-TN	16	25	SM-6030802-TP	24	18	SM-8040412-TP	6	67	WP-0450801-SD	14	30
SL-6042092-TN	2	10	SM-6030802-TP	24	22	SM-8040412-TP	12	10	WP-0450801-SD	34	37
SL-6042092-TN	40	6	SM-6031202-TP	24	48	SM-8040412-TP	16	4	WP-0450826-SC	14	53
SL-6051292-TN	16	2	SM-6031402-TP	12	79	SM-8040412-TP	24	25	WP-0450846-SP	2	19
SL-6051492-TN	2	54	SM-6032002-TP	14	38	SM-8040412-TP	24	27	WP-0450846-SP	2	37
SL-6061492-TN	2	16	SM-6032002-TP	24	67	SM-8040412-TP	24	54	WP-0450846-SP	2	40
SL-6062042-TN	20	2	SM-6032002-TP	24	71	SM-8040612-TP	8	59	WP-0450846-SP	2	83
SL-6062042-TN	20	4	SM-6040450-TP	10	34	SM-8040802-TP	28	53	WP-0450846-SP	12	41
SL-6062042-TN	20	34	SM-6040600-SP	18	4	SM-8050512-TP	6	65	WP-0450846-SP	12	46
SL-6062092-TN	26	2	SM-6040600-SP	18	38	SM-8050512-TP	6	70	WP-0450846-SP	12	94
SL-6062542-TN	6	54	SM-6040600-SP	24	29	SM-8050512-TP	8	60	WP-0450846-SP	16	13
SL-9082091-SE	38	20	SM-6040602-SP	16	23	SM-8050512-TP	8	71	WP-0450846-SP	18	52
SM-0030301-SN	34	51	SM-6040602-SP	16	27	SM-8050512-TP	16	16	WP-0450846-SP	20	9
SM-0050801-SC	2	52	SM-6040602-SP	16	29	SM-8050512-TP	18	14	WP-0450846-SP	20	30
SM-1020450-TH	10	18	SM-6040602-TN	14	41	SM-8050512-TP	18	20	WP-0450846-SP	20	48
SM-1030400-SP	14	16	SM-6040602-TP	2	4	SM-8050512-TP	18	30	WP-0450846-SP	21	4
SM-1030501-SC	26	13	SM-6040602-TP	2	47	SM-8050512-TP	18	49	WP-0450846-SP	21	7
SM-1040601-SC	6	55	SM-6040602-TP	2	49	SM-8050512-TP	20	12	WP-0450846-SP	21	15
SM-1040601-SC	8	47	SM-6040602-TP	6	59	SM-8050512-TP	20	14	WP-0450846-SP	21	17
SM-1041201-SP	6	56	SM-6040602-TP	8	49	SM-8050512-TP	20	38	WP-0451016-SP	12	62
SM-1042001-UZ	12	66	SM-6040602-TP	10	31	SM-8050512-TP	24	40	WP-0480856-SP	34	17
SM-4030401-SC	40	16	SM-6040602-TP	12	11	SM-8050512-TP	26	22	WP-0502616-SD	8	66
			SM-6040602-TP	26	31	SM-8050512-TP	26	25	WP-0520656-SA	36	19

NUMERICAL INDEX OF PARTS

索引

PART NO 品番	PAGE 頁	REF NO	PART NO 品番	PAGE 頁	REF NO	PART NO 品番	PAGE 頁	REF NO	PART NO 品番	PAGE 頁	REF NO
WP-0522016-SH	18	61	178-23709	22	16	180-38208	4	68	400-00136	30	8
WP-0531000-SD	18	60	178-45009	28	29	180-38307	4	69	400-00137	30	9
WP-0531000-SD	26	37	178-48458	34	23	180-38406	4	70	400-00138	30	10
WP-0550836-SC	2	34	178-56600	40	34	180-38505	4	71	400-00139	30	13
WP-0612056-SD	2	68	178-56709	40	35	180-38604	4	25	400-00140	30	14
WP-0612056-SD	8	67	178-56808	40	36	180-38703	4	65	400-00141	30	16
WP-0612066-SP	14	12	178-56907	40	37	180-38802	4	67	400-00142	30	17
WP-0612066-SP	14	32	178-57004	40	38	180-38901	12	91	400-00143	30	18
WP-0612516-SD	8	39	178-57103	40	39	180-39008	12	92	400-00144	30	19
WP-0621046-SP	12	22	178-57202	40	40				400-00146	30	21
WP-0641601-SC	38	3	178-57301	40	41	229-30309	36	3	400-00148	30	22
WP-0671016-SE	38	28	178-57400	26	33	229-30408	36	2	400-01985	16	1
WP-0740516-SP	34	30	178-57400	40	42	229-30903	36	9	400-01986	22	15
WP-0841601-SC	28	9	178-57509	40	43	229-31000	36	8	400-01987	6	5
WP-0841601-SC	28	83	178-57608	40	44	229-31109	36	10	400-01988	6	6
WP-0841601-SC	34	3	178-57707	40	45	229-31208	36	22	400-01989	8	2
WP-0841601-SC	38	45	178-57806	40	46	229-31307	36	6	400-01990	6	7
WP-0851846-SC	38	41	178-58002	40	47	229-31406	36	7	400-01991	6	8
WP-0852086-SC	28	82	178-58101	40	48	229-32800	2	89	400-01992	16	5
WP-0871602-SE	38	31	178-58200	40	49	229-33006	35	3	400-01993	8	3
WP-0871602-SE	38	38	178-58309	40	50	229-33105	35	4	400-01994	22	5
WP-1612616-SE	36	11	178-58408	40	51	229-33204	35	5	400-01995	8	4
WS-0510002-KN	36	20	178-58507	40	52	229-58458	28	77	400-01996	26	1
WS-0521010-KN	36	21	178-58606	26	38	235-44109	6	79	400-01997	20	32
WS-0610002-KN	38	4	178-58606	40	53	235-44208	6	80	400-01998	20	3
WS-0621210-KR	38	29	178-58705	40	54	235-44307	6	81	400-02001	10	11
WS-0820002-KN	34	4	178-58804	40	55	235-44802	6	78	400-02002	8	5
WS-0820002-KN	38	42	178-58903	40	56	236-04200	6	39	400-02003	8	6
WS-0820002-KR	28	8	178-59000	40	57	250-02809	12	27	400-02006	6	9
WS-0820002-KR	28	84	178-59109	40	58	250-02908	12	28	400-02007	8	72
WS-0861410-KR	38	32	178-59208	40	59	260-03103	8	37	400-02010	18	3
WS-0861410-KR	38	39	179-71805	38	40	260-03756	8	36	400-03451	28	1
WZ-0640200-KP	2	13	179-74007	40	14	260-08300	36	4	400-03452	28	2
			179-74056	40	13	260-08359	36	1	400-03453	28	3
101-09700	6	33	179-74106	40	15	260-08409	36	5	400-03458	28	67
101-29104	12	26	179-74205	40	18	260-08557	36	13	400-03470	32	62
103-08401	6	34	179-74254	40	17	260-21402	2	32	400-04216	6	2
105-23504	18	44	179-74304	40	19	260-24604	8	40	400-04217	6	1
105-23504	20	23	179-74304	40	23	260-34702	35	11	400-04218	6	40
105-23504	24	7	179-74304	40	27	260-37101	34	32	400-04299	24	51
110-72204	2	24	179-74403	40	22				400-04378	6	41
111-55108	38	6	179-74452	40	21	311-78304	2	71	400-04380	6	42
111-55207	38	7	179-74502	40	26	320-02354	2	46	400-05385	28	72
111-58300	38	15	179-74700	40	74	320-02354	32	19	400-05388	28	33
111-58409	38	16	180-35006	4	36	320-07205	16	30	400-05388	32	56
111-58516	38	19	180-35105	4	37	320-07205	18	59	400-05390	28	87
111-58607	38	17	180-35204	4	38	320-07304	18	40	400-05390	32	58
111-59001	38	22	180-35303	4	39	320-07403	18	41	400-05391	28	31
111-59506	38	36	180-35402	4	40	320-07403	20	31	400-05391	32	54
112-72408	26	16	180-35501	4	41	320-07403	20	33	400-05392	28	32
118-51102	35	22	180-35600	4	42	320-07502	18	42	400-05392	32	55
121-09302	18	33	180-35709	4	43	320-09805	20	22	400-05393	28	35
133-01700	12	86	180-35808	4	44	320-46708	18	34	400-05393	32	49
135-25506	2	91	180-35907	4	45				400-05394	28	36
137-15701	6	36	180-36004	4	46	400-00012	28	12	400-05394	32	51
137-15701	8	34	180-36103	4	47	400-00012	32	42	400-05395	28	37
138-17754	38	21	180-36202	4	48	400-00029	28	14	400-05395	32	43
139-43105	34	28	180-36301	4	49	400-00046	28	17	400-05396	28	38
139-43204	34	33	180-36400	4	50	400-00046	32	53	400-05396	32	44
141-01208	34	8	180-36509	4	51	400-00056	28	16	400-05401	28	21
141-04301	20	1	180-36608	4	52	400-00056	32	52	400-05401	32	41
141-18152	38	12	180-36707	4	53	400-00079	4	77	400-05404	28	26
141-18251	38	14	180-36806	4	54	400-00079	32	25	400-05980	28	39
141-91951	38	10	180-36905	4	55	400-00080	4	78	400-05980	32	46
145-06109	14	18	180-37002	4	56	400-00080	32	26	400-05981	28	40
145-06109	18	22	180-37101	4	57	400-00082	4	79	400-05982	28	41
145-13808	12	8	180-37200	4	58	400-00082	32	27	400-06323	2	92
161-38109	18	18	180-37309	4	59	400-00084	4	80	400-06515	6	43
162-92500	35	1	180-37408	4	60	400-00084	32	28	400-06516	6	44
165-73909	18	45	180-37507	4	61	400-00085	32	47	400-09375	12	61
169-92604	26	17	180-37606	4	62	400-00085	34	45	400-09941	30	1
170-07402	34	5	180-37705	4	63	400-00131	30	2	400-09941	32	29
170-07402	38	18	180-37804	4	64	400-00132	30	3	400-12038	28	70
170-08004	35	16	180-37903	12	88	400-00133	30	4	400-12038	32	50
178-11803	34	31	180-38000	4	66	400-00134	30	6	400-12197	2	44
178-23550	22	1	180-38109	12	89	400-00135	30	7	400-12197	32	24

N U M E R I C A L I N D E X O F P A R T S

索引

PART NO 品番	PAGE 頁	REF NO	PART NO 品番	PAGE 頁	REF NO	PART NO 品番	PAGE 頁	REF NO	PART NO 品番	PAGE 頁	REF NO
400-12832	32	38	400-20606	8	11	400-20709	12	71	400-20844	14	29
400-12833	32	39	400-20607	8	12	400-20710	12	35	400-20846	14	24
400-12834	32	40	400-20608	8	13	400-20711	12	32	400-20847	14	37
400-12836	4	72	400-20609	8	14	400-20730	12	7	400-20848	14	39
400-12836	32	23	400-20610	6	17	400-20733	12	16	400-20865	16	17
400-13640	2	93	400-20611	8	32	400-20734	12	4	400-20866	16	19
400-13870	28	64	400-20612	6	18	400-20735	12	23	400-20868	16	21
400-15603	28	63	400-20613	6	19	400-20736	12	5	400-20869	16	22
400-18377	2	1	400-20614	8	35	400-20738	12	17	400-20872	16	24
400-18377	32	11	400-20616	8	15	400-20740	12	6	400-20875	16	26
400-19187	4	1	400-20617	8	16	400-20741	12	1	400-20876	16	28
400-19187	32	64	400-20620	8	17	400-20744	12	18	400-20877	34	52
400-19187	35	18	400-20621	6	35	400-20746	21	8	400-20878	34	55
400-19188	6	10	400-20622	8	18	400-20747	21	11	400-20879	34	53
400-19188	32	12	400-20623	8	19	400-20748	21	13	400-20880	34	57
400-19189	18	53	400-20625	8	20	400-20749	21	2	400-20881	34	58
400-19189	32	13	400-20626	8	21	400-20750	21	5	400-20882	34	54
400-19190	16	7	400-20627	8	22	400-20751	21	18	400-20883	20	10
400-19190	32	14	400-20628	8	23	400-20761	22	2	400-20884	20	13
400-19191	20	49	400-20629	8	24	400-20762	22	19	400-20885	20	15
400-19191	32	15	400-20630	8	25	400-20763	40	60	400-20886	20	17
400-19192	20	5	400-20631	8	26	400-20765	22	18	400-20887	20	19
400-19192	32	16	400-20633	8	28	400-20766	40	63	400-20888	20	21
400-19193	12	21	400-20634	8	29	400-20767	22	20	400-20889	20	24
400-19193	32	17	400-20638	8	33	400-20768	22	14	400-20890	2	61
400-19194	26	9	400-20639	8	30	400-20771	40	62	400-20890	20	26
400-19194	32	18	400-20640	8	31	400-20773	34	40	400-20891	20	28
400-19195	4	2	400-20641	8	7	400-20774	40	61	400-20900	20	35
400-19195	24	60	400-20642	8	8	400-20778	40	70	400-20901	20	39
400-19195	32	30	400-20644	6	38	400-20779	40	69	400-20902	20	40
400-19196	4	3	400-20645	6	20	400-20780	16	14	400-20903	20	42
400-19196	24	61	400-20647	6	21	400-20780	18	47	400-20904	20	44
400-19196	32	31	400-20649	6	22	400-20781	18	46	400-20905	20	50
400-19197	4	4	400-20650	6	23	400-20782	18	31	400-20911	24	12
400-19197	18	11	400-20651	6	24	400-20783	16	9	400-20912	24	19
400-19197	32	32	400-20653	6	25	400-20783	18	55	400-20913	24	15
400-19198	4	5	400-20654	6	26	400-20784	18	57	400-20914	24	23
400-19198	18	12	400-20655	6	27	400-20785	14	6	400-20915	24	28
400-19198	32	33	400-20659	6	28	400-20785	18	24	400-20916	24	26
400-19199	4	6	400-20661	6	29	400-20786	18	7	400-20917	24	33
400-19199	22	4	400-20662	6	32	400-20787	18	25	400-20918	24	34
400-19199	32	34	400-20663	6	30	400-20789	18	27	400-20919	24	39
400-19200	24	45	400-20664	6	31	400-20791	18	21	400-20920	24	41
400-19200	32	35	400-20665	6	75	400-20792	18	5	400-20921	24	31
400-19201	2	59	400-20670	10	3	400-20793	18	16	400-20922	24	72
400-19201	32	36	400-20672	10	14	400-20794	16	3	400-20923	24	73
400-19202	6	11	400-20675	10	2	400-20794	18	39	400-20924	24	36
400-19202	32	1	400-20676	10	13	400-20795	18	1	400-20925	24	43
400-19203	18	50	400-20677	10	21	400-20796	18	37	400-20926	24	47
400-19203	32	2	400-20678	10	12	400-20807	40	11	400-20927	24	1
400-19204	16	11	400-20680	10	8	400-20808	14	17	400-20928	24	50
400-19204	32	3	400-20681	10	22	400-20809	40	7	400-20929	24	2
400-19205	20	46	400-20682	10	26	400-20810	14	50	400-20930	34	42
400-19205	32	4	400-20683	10	25	400-20811	14	42	400-20931	24	24
400-19206	20	7	400-20684	10	24	400-20812	14	56	400-20932	34	41
400-19206	32	5	400-20684	24	14	400-20813	40	67	400-20933	24	30
400-19207	12	20	400-20685	10	6	400-20814	14	54	400-20934	24	63
400-19207	32	6	400-20686	10	20	400-20815	40	8	400-20935	24	78
400-19208	26	4	400-20687	10	9	400-20816	40	9	400-20936	24	76
400-19208	32	7	400-20688	10	27	400-20817	40	10	400-20937	24	53
400-19209	2	9	400-20689	10	10	400-20818	40	66	400-20938	24	8
400-19209	32	9	400-20690	10	23	400-20821	40	68	400-20939	24	55
400-19209	32	10	400-20693	12	53	400-20822	40	64	400-20943	24	57
400-19209	40	5	400-20694	12	30	400-20823	14	15	400-20945	24	9
400-19210	4	73	400-20695	12	38	400-20826	14	57	400-20946	24	31
400-19210	32	66	400-20696	12	24	400-20828	14	4	400-20947	24	32
400-19236	4	74	400-20699	12	60	400-20829	14	2	400-20948	24	33
400-19236	32	65	400-20700	12	9	400-20830	14	11	400-20949	24	34
400-20584	2	90	400-20700	32	8	400-20830	22	6	400-20958	26	6
400-20596	6	12	400-20701	12	45	400-20831	14	5	400-20959	26	14
400-20597	6	13	400-20702	12	50	400-20832	40	78	400-20963	26	28
400-20598	6	14	400-20703	12	52	400-20833	40	79	400-20966	26	18
400-20599	6	15	400-20705	12	56	400-20834	14	44	400-20970	26	23
400-20600	8	9	400-20706	12	64	400-20835	14	47	400-20973	26	21
400-20604	6	16	400-20707	12	65	400-20842	14	34	400-20974	26	29
400-20605	8	10	400-20708	12	67	400-20843	14	33	400-20975	26	19

N U M E R I C A L I N D E X O F P A R T S

索引

PART NO 品番	PAGE 頁	REF NO	PART NO 品番	PAGE 頁	REF NO	PART NO 品番	PAGE 頁	REF NO	PART NO 品番	PAGE 頁	REF NO
400-20976	26	11									
400-20977	26	32									
400-20978	26	20									
400-20979	26	34									
400-20980	26	40									
400-20988	2	50									
400-20990	38	1									
400-20993	2	3									
400-20994	2	5									
400-20995	2	7									
400-20995	40	3									
400-20996	2	11									
400-20997	2	15									
400-20998	2	17									
400-20999	2	35									
400-21000	2	38									
400-21001	2	41									
400-21002	2	51									
400-21002	4	7									
400-21003	2	53									
400-21004	2	55									
400-21005	2	48									
400-21006	34	48									
400-21008	34	6									
400-21009	34	1									
400-21010	34	27									
400-21011	34	47									
400-21012	34	39									
400-21013	35	19									
400-21014	40	75									
400-21015	34	49									
400-21016	40	76									
400-21017	40	77									
400-21018	40	1									
400-21019	40	65									
400-21020	40	29									
400-21021	12	77									
400-21022	12	85									
400-21023	12	84									
400-21048	28	57									
400-21048	32	45									
400-21152	4	81									
400-21152	32	20									
400-21153	4	82									
400-21153	32	22									
400-21154	4	83									
400-21154	32	21									
400-21176	34	10									
400-21177	32	63									
400-21177	34	9									
400-21830	21	21									
400-21831	12	37									
400-21900	12	40									
400-22474	12	72									
400-22474	32	37									
400-22475	4	84									
400-22475	32	67									
400-23271	32	48									
400-23428	40	25									
400-24087	12	74									
400-24295	34	43									
400-24296	40	31									
400-24298	40	32									
400-28015	8	73									
400-29422	32	68									
400-29422	40	33									
400-33635	34	25									

JUKI®

JUKI 株式会社

JUKI CORPORATION

お問い合わせ、ご相談は
To order or for further
information,
please contact :

※このパーツリストは商品改良のため予告なく変更する事があります。

*The description covered in this parts list is subject to change for improvement of the commodity without notice.

※このパーツリストは、2006年4月 現在の商品仕様で編集したものです。

*This parts list is edited in accordance with the product specifications as of April 2006.

All rights reserved throughout the world.

Printed in Japan

From the library of: Superior Sewing Machine & Supply LLC